

Juillet 2019

Quelques photos, sur 30 pages, de la Chapelle de Tréanna, en Elliant.

- Première série en mode "paysage" : pages 2 à 10.
- La deuxième, en mode... "portrait" (comme vous l'avez deviné !) : Pages 11 à 28.
- Page 30 : historique succinct de la chapelle.

C'est ici l'occasion de saluer le travail - de titan - réalisé vers 1984, par "*l'Association Ethno-historique Elliant et son passé*" - toujours présente aujourd'hui. Elle est présidée par Jean-Alain MAYET. Sans omettre Mesdames LE DEZ et HUITRIC. Indispensables et dévouées !



















**Remarquer les 3 "ceintures" en pierre : deux écoles ! - "pierre noire" de Tréanna,
- ou "pierre bleue" de Rohantic. Allez savoir ! Voir aussi page 27.**





Une autre ceinture "bleue", certaine cette fois, mais d'hortensias !





Voir le texte page 27



Voir le texte page 27





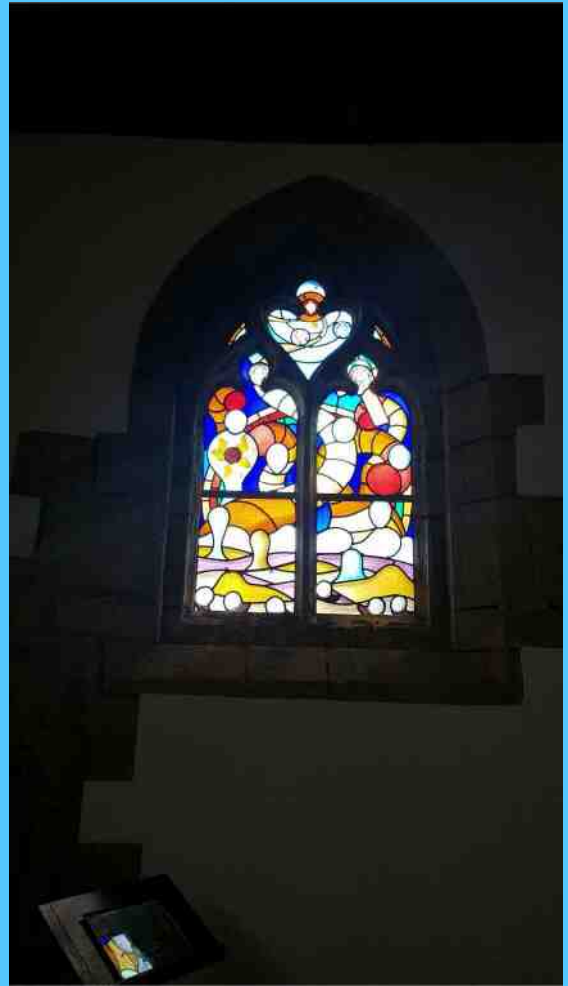





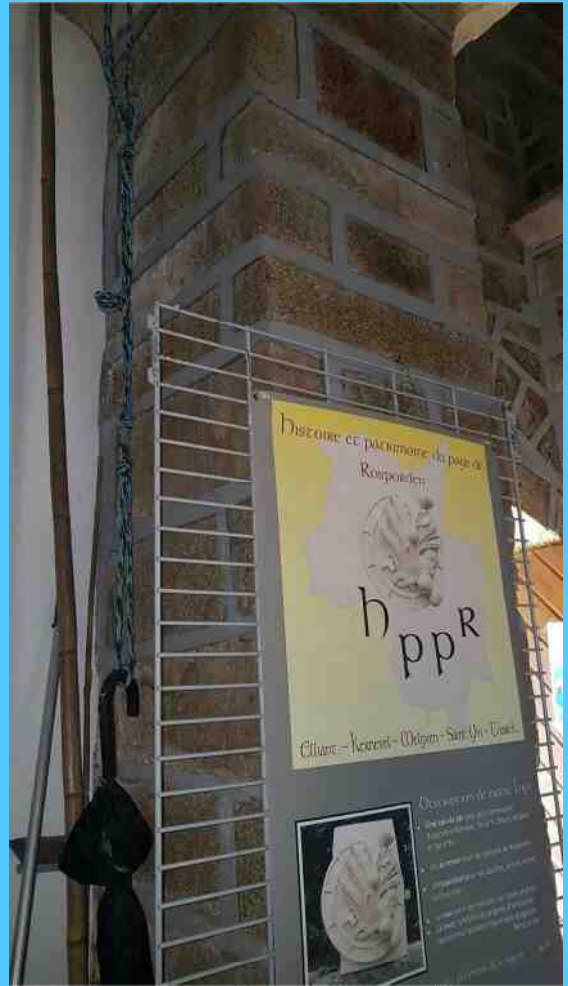

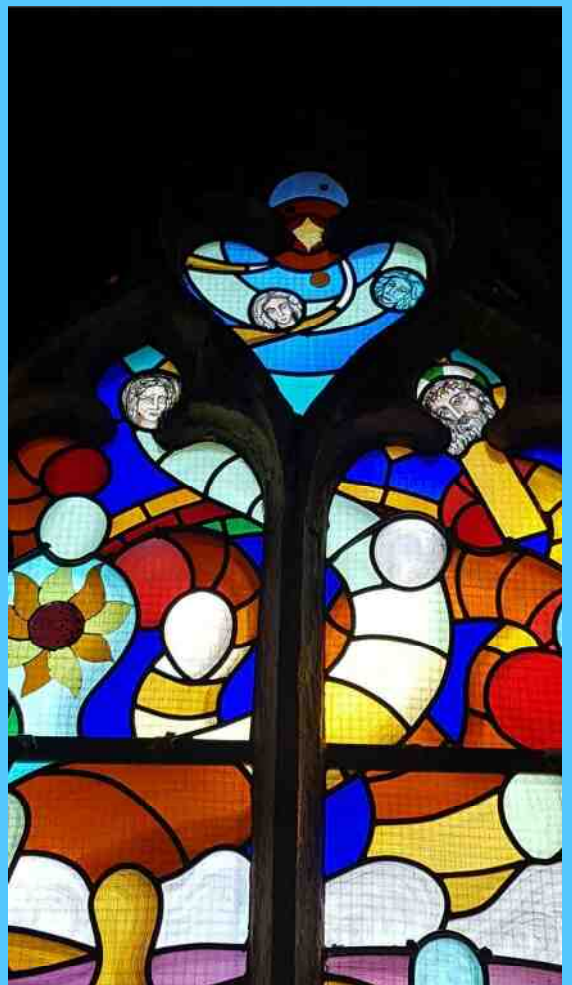













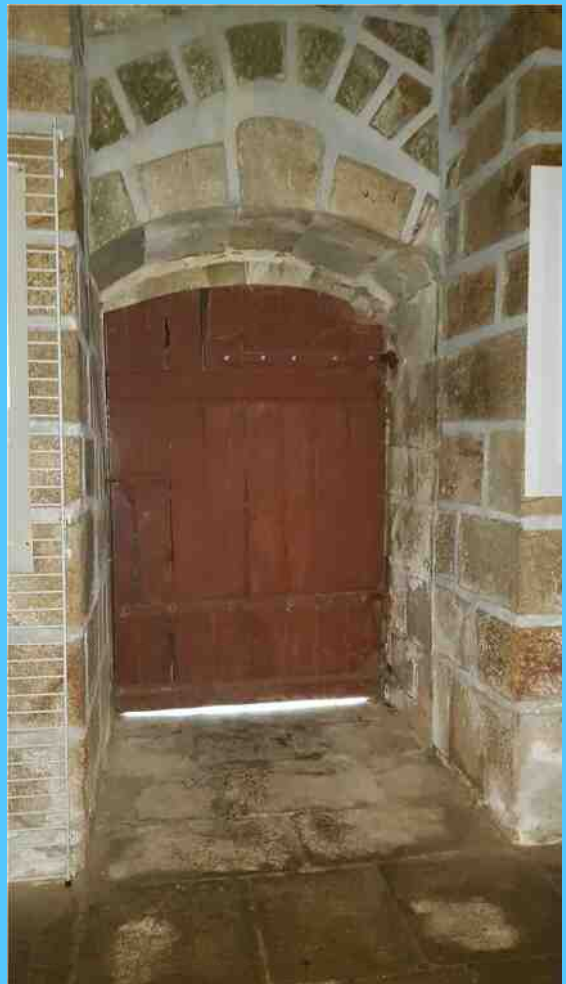



**Pierre noire... ou bleue
en affleurement.
Voir aussi page 9.**

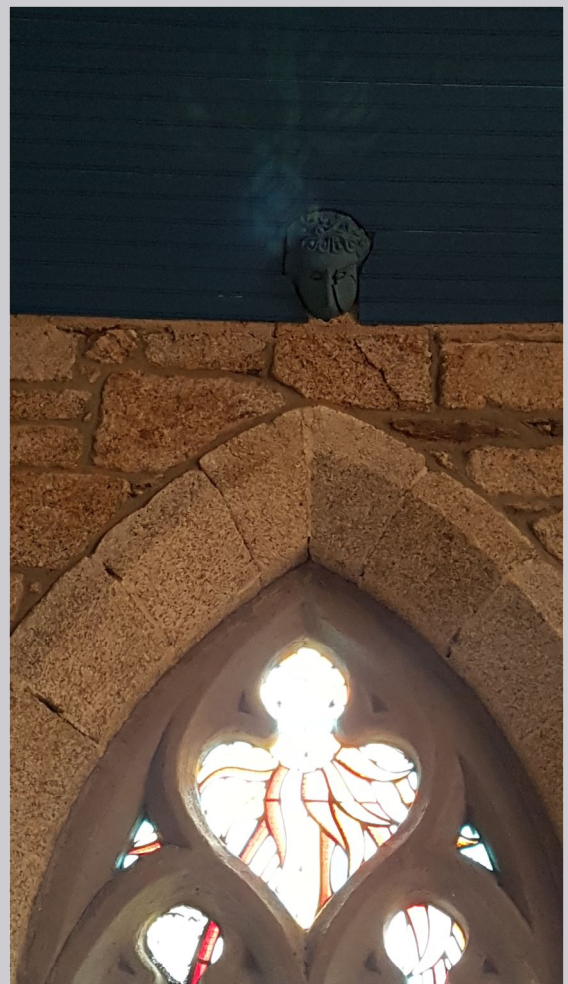

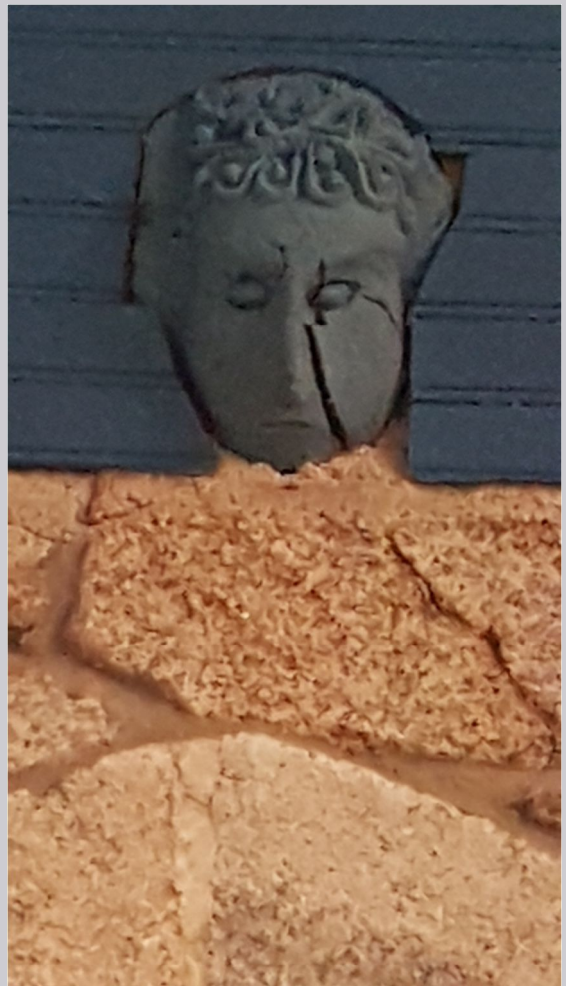



Juillet 2019

HPPR remercie le Comité de l'Association de la Chapelle de Tréanna - en Elliant - de nous avoir si chaleureusement accueillis à l'occasion de l'exposition "Patrimoine Rural Remarquable", en particulier Mesdames Le Dez et Huitric.

JyB

Texte du panneau d'accueil des pages 12 et 13 :

CHAPELLE DE TREANNA

La chapelle de Tréanna a été édifée entre 1476 et 1492 par Charles de Tréanna et Jeanne de Ploec, son épouse. Elle est contemporaine de la chapelle Notre Dame de Kerdévot dont la famille de Tréanna a été la cofondatrice sous l'égide du Duc de Bretagne, François II. En 1979 elle a été léguée à la commune d'Elliant par ses héritiers dont la famille Morel de Concarneau. La sauvegarde et la restauration de la chapelle ont été entreprises en concertation avec la commune et la paroisse d'Elliant, par l'association « Elliant et son passé » et l'association de tous les habitants du Quartier de Tréanna.

QUARTIER DE TREANNA 1996



La petite chapelle de Tréanna « dédiée à Madame Sainte Anne » comme on peut lire dans un aveu de 1663 fut une chapelle privée jusqu'en 1979. Construite en pierres de taille, de style gothique flamboyant, elle est le dernier vestige de l'une des plus anciennes seigneuries de Cornouaille. Les armoiries de ses constructeurs sont gravées au-dessus de la porte sud : Charles de Tréanna (macle) et Jeanne de Ploec (écu mi-parti : macle des Tréanna, hermines et chevrons des Ploec). Ces

derniers s'étant mariés en 1476, on peut dater l'édifice de la fin du XVe siècle. La chapelle se trouvait à proximité du manoir aujourd'hui disparu de la famille de Tréanna.

C'est en 1979 que les héritiers propriétaires, dont la famille Morel de Concarneau, la léguèrent à la commune d'Elliant. Soutenue par la municipalité, la paroisse et les habitants du quartier, l'association « Sauvegarde de la chapelle de Tréanna » a pris la suite d'« Elliant et son passé » pour organiser le pardon chaque année au quatrième dimanche de juillet, entretenir la chapelle et la restaurer. Des travaux importants y ont été entrepris : toiture, façade, vitraux, restauration de la statuaire.

L'association peut recevoir des dons et espère accueillir de nouveaux adhérents pour sauvegarder cette chapelle qui fait vivre le culte de Sainte Anne et qui rappelle l'histoire de la Cornouaille il y a cinq siècles.



Chapelle de
Tréanna

Association pour la
Sauvegarde de la

Mona
Juillet 2019