

Sur l'invitation de « Bretagne Vivante » : Causerie sur la muraille de Coatloc'h

De l'époque féodale au cadastre napoléonien. Enquête sur cette enceinte, ses origines supposées, sa brève utilisation et le désengagement progressif du duché puis du pouvoir royal sur cette enclave. Coatloc'h : le bois de l'étang. Ce dernier a réellement existé et les légendes qui s'y rattachent ne sont pas sans fondement. Mais ne dévoilons pas tout !

Intervenant : **Patrick Lebègue**, membre d'**Hppr**
HISTOIRE ET PATRIMOINE du Pays de Rosporden.



Jeudi 11 avril 2019 à 20h00 - Salle Isole, Espace Benoitte Groult - 29300 Quimperlé
Tarif : Gratuit

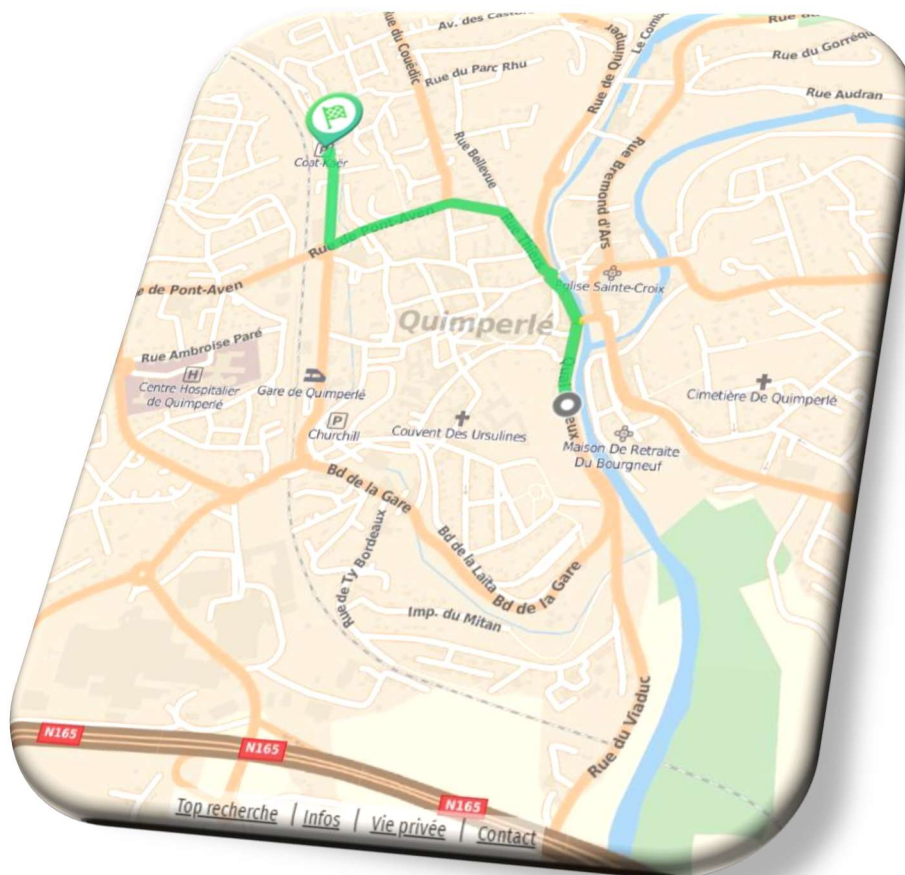



ACCUEIL / QUIMPERLÉ / AGENDA

Causerie sur la muraille de Coatloc'h, Scaër

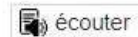

Conférence

Conférence. Sur l'invitation de «Bretagne vivante» : Causerie sur la muraille de Coatloc'h. De l'époque féodale au cadastre napoléonien. Enquête sur cette enceinte, ses origines supposées, sa brève utilisation et le désengagement progressif du duché puis du pouvoir royal sur cette enclave. Coatloc'h.

Informations pratiques

- Jeudi 11 avril 2019, 20h
- Salle Isole, Espace Benoitte Groult.
29300 Quimperlé

Renseignements :

- 06 76 05 37 40
- jean.pierre.roullaud@wanadoo.fr

- Gratuit.
- Age des spectateurs : jusqu'à 100 ans
- 50 participants



Bonjour à vous,

Un article a réussi à passer dans le Télégramme de ce jour, avec, en prime, une bande-annonce sur la page de garde de Quimperlé !

Et, de toutes les photos envoyées, c'est celle avec Laurence en vedette qui a été choisie par le rédac-chef ...! (Enfin, je suppose que c'est lui qui a rédigé le compte-rendu à sa sauce).

Pour Ouest-France, je n'ai pas dû avoir les bonnes entrées. Dommage.

A +

Claude

Pays de Quimperlé. La muraille de Scaër intrigue les associations

Publié le 15 avril 2019 à 12h03



Deux associations se sont réunies pour échanger sur la muraille de Scaër. (dr)

Jeudi 11 avril, à l'Espace Benoîte Groult, l'antenne quimperloise de Bretagne Vivante a invité l'association Histoire et Patrimoine du Pays de Rosporden (HPPR) pour un échange autour de la muraille de Coatloc'h, en Scaër, datée de l'époque féodale au cadastre napoléonien. Patrick Lebègue, membre de l'association HPPR, a présenté le résultat de ses derniers travaux de recherche sur cette enceinte entourant la forêt de Coatloch.

« Qui l'a fait construire, qui l'a (partiellement) détruite ? Pourquoi ? Que reste-t-il de ces vestiges et que nous racontent-ils ? ». Les origines supposées de cette « muraille », son utilisation, ont interpellé les historiens locaux et amateurs de questions environnementales. Comparatif entre cartes anciennes et récentes mené, les participants ont ouvert des perspectives d'études plus complètes à mener sur le terrain.

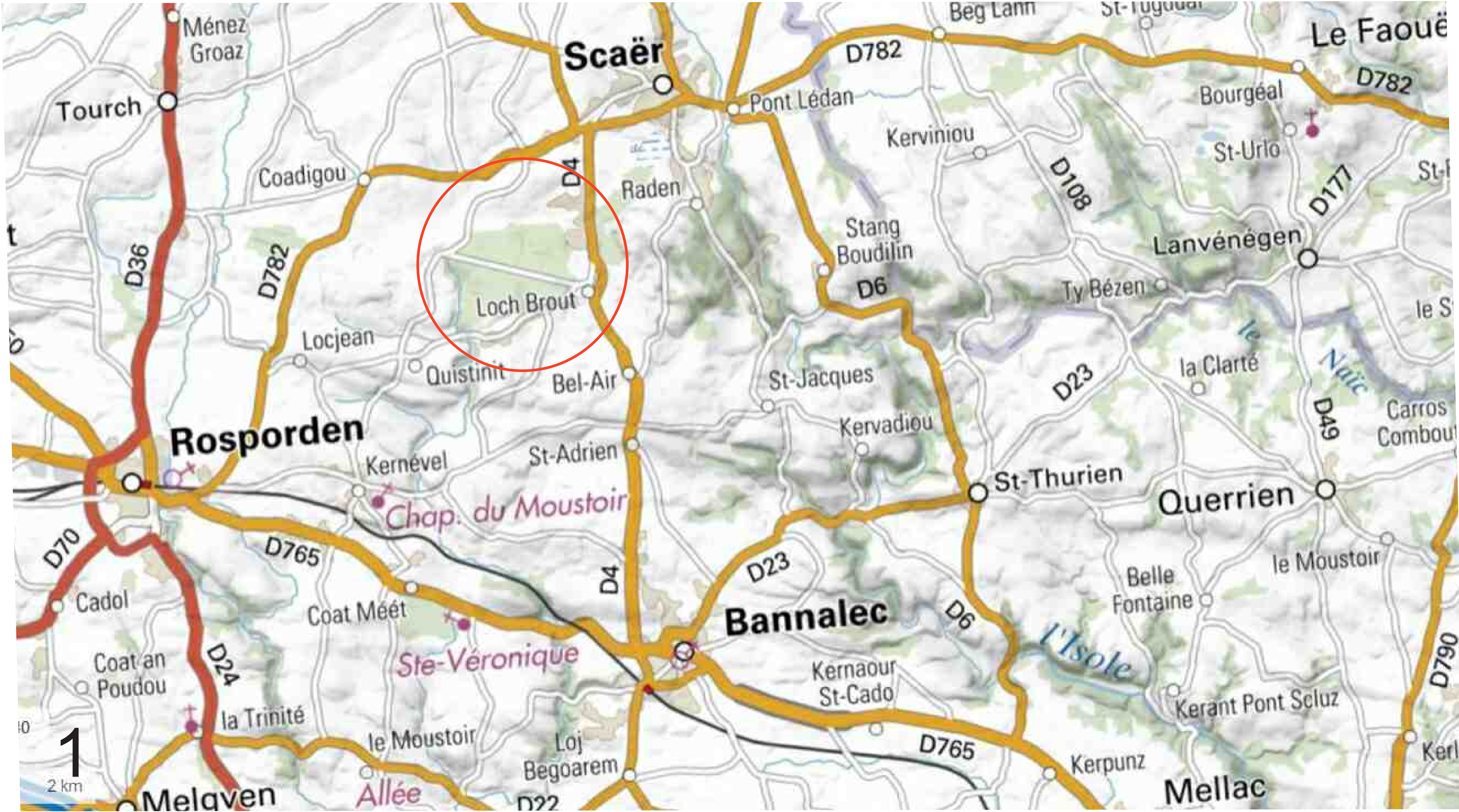





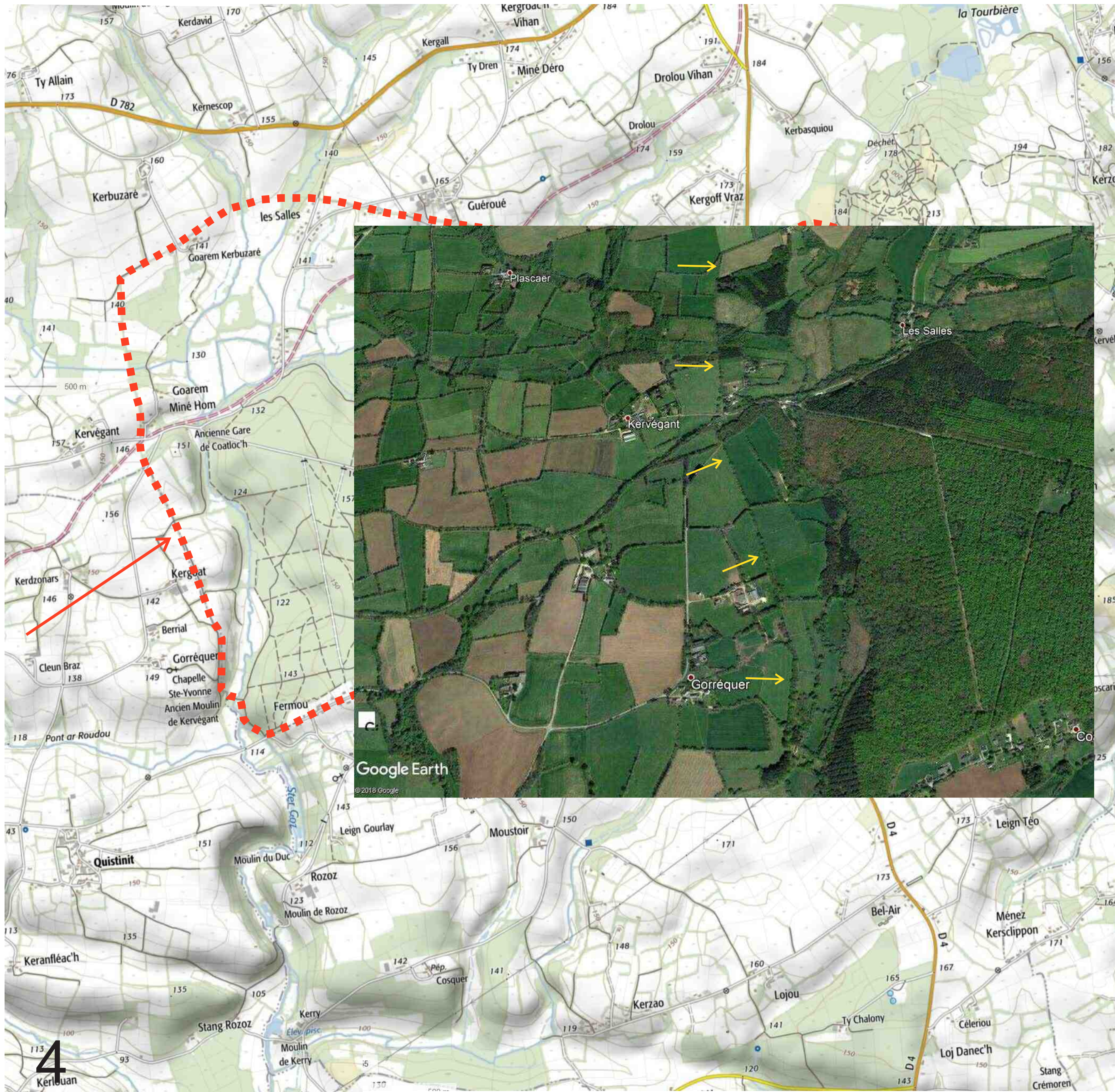

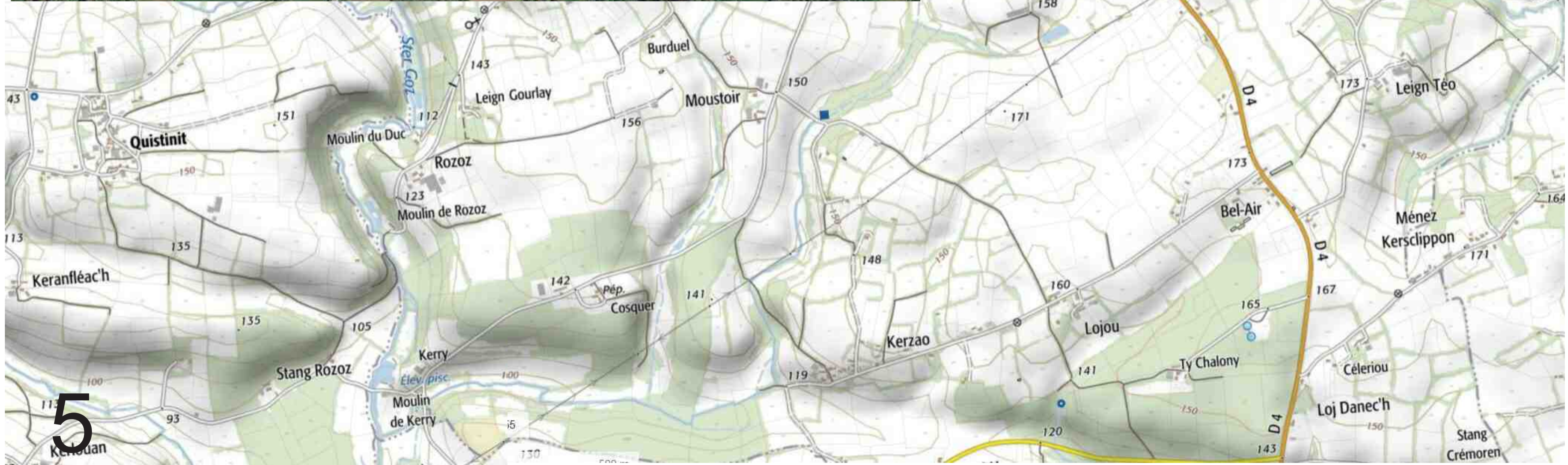
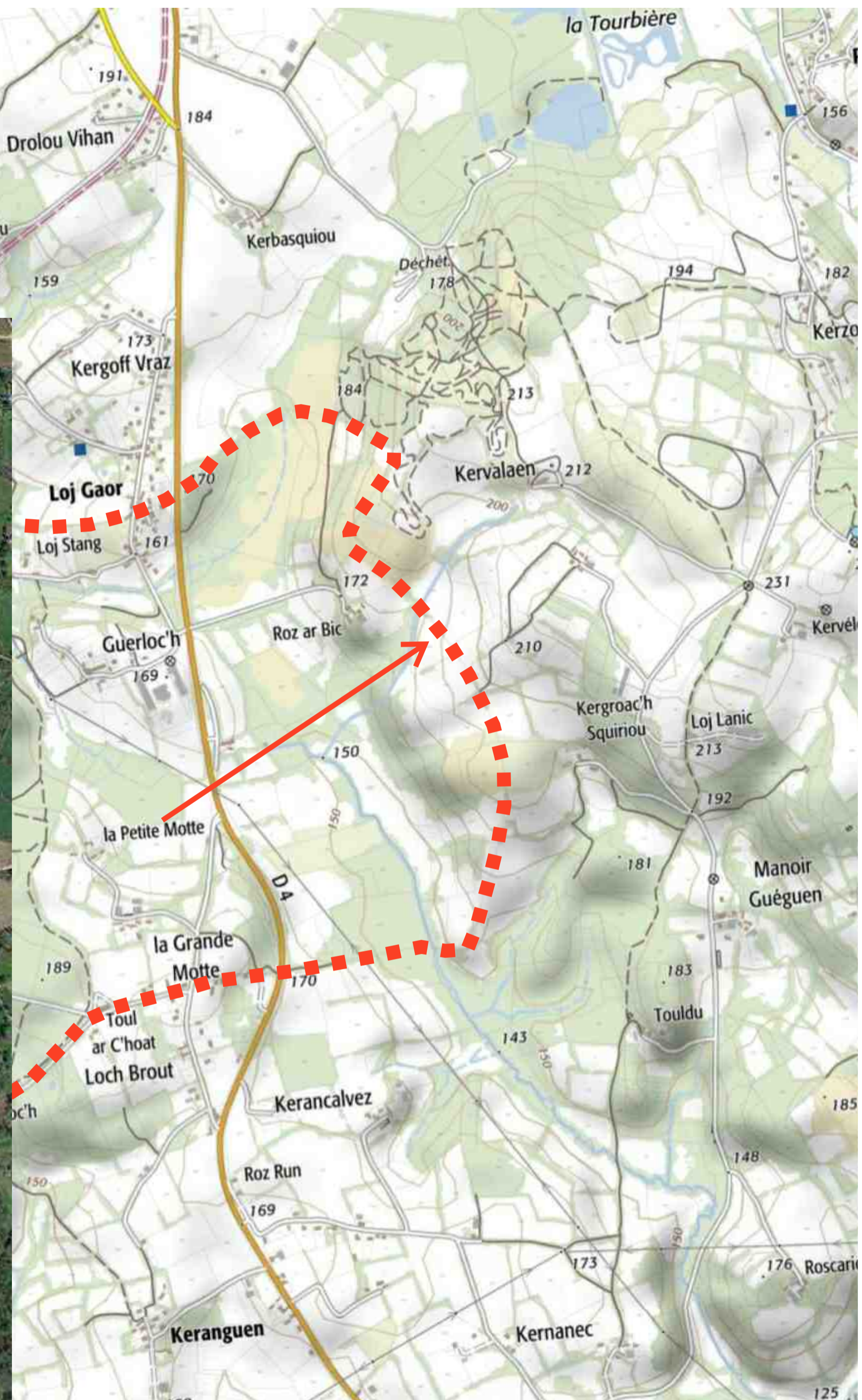
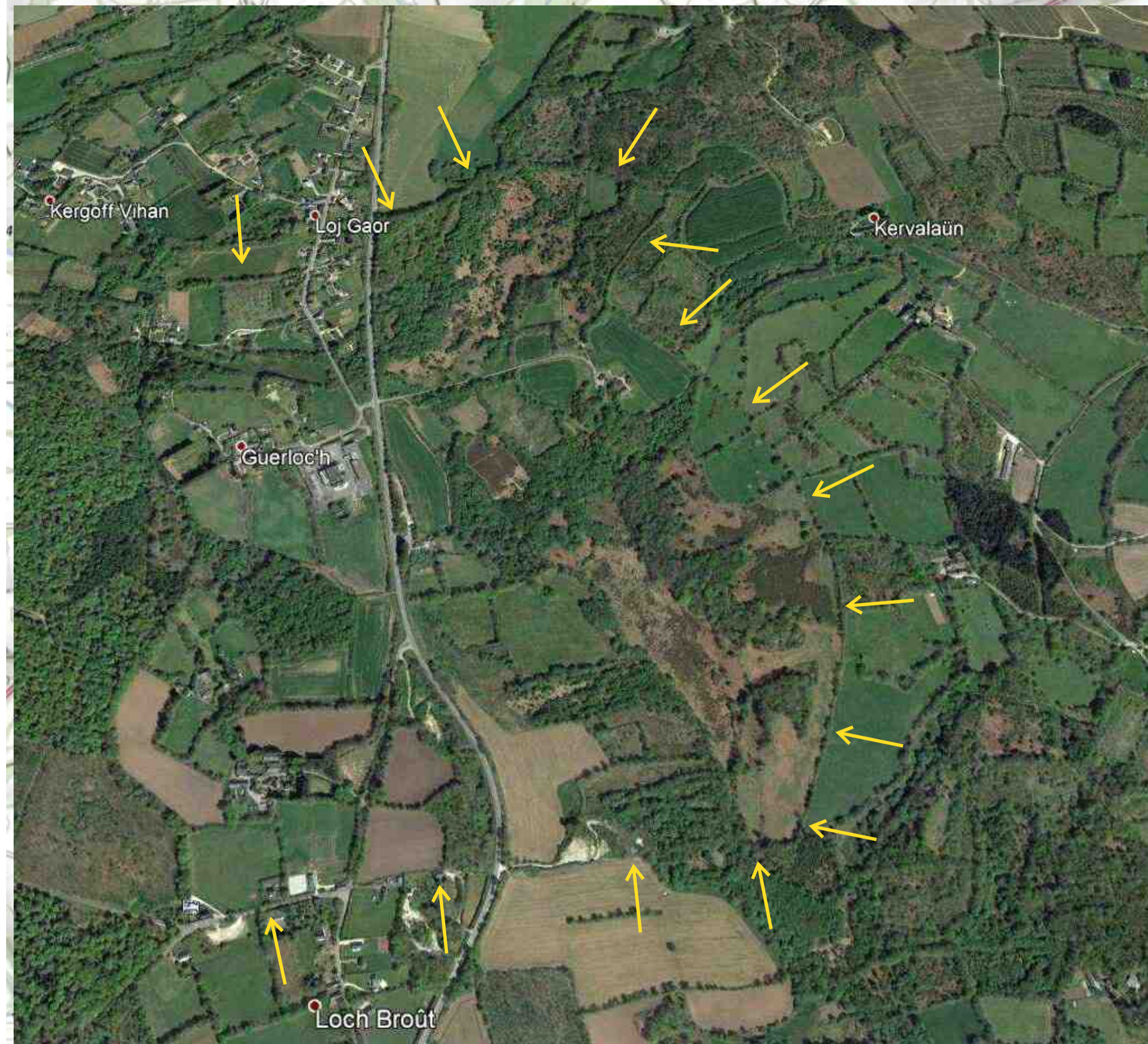

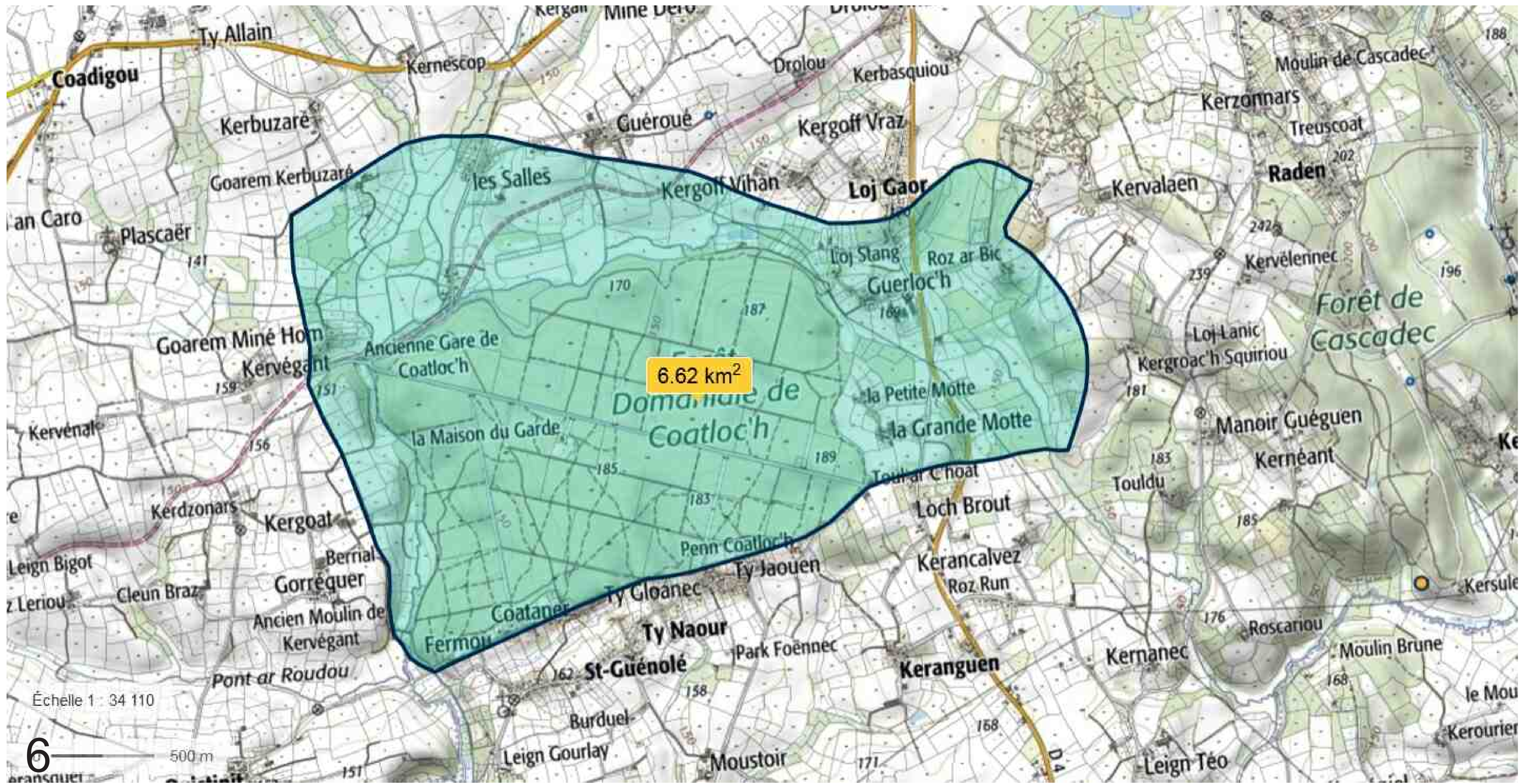

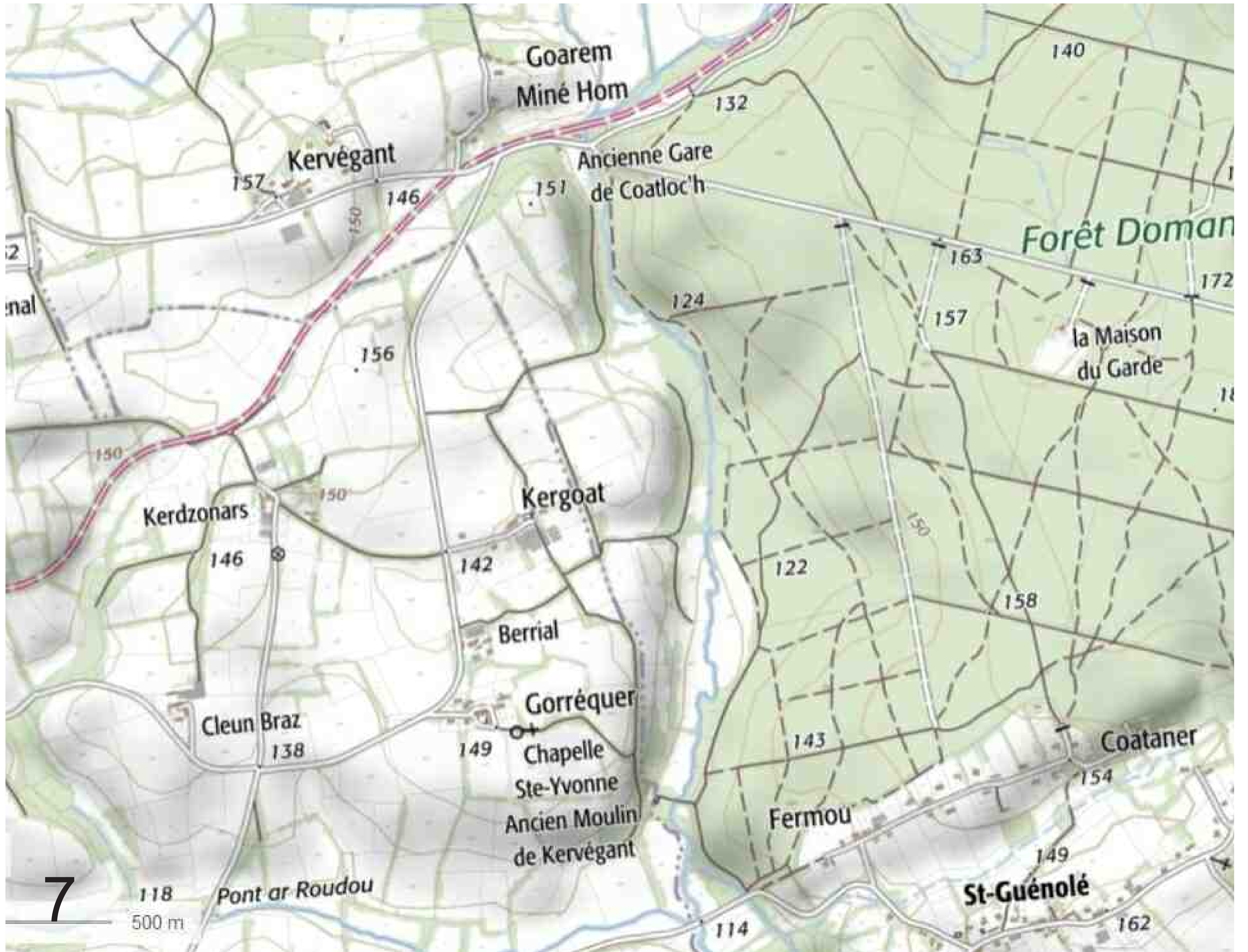

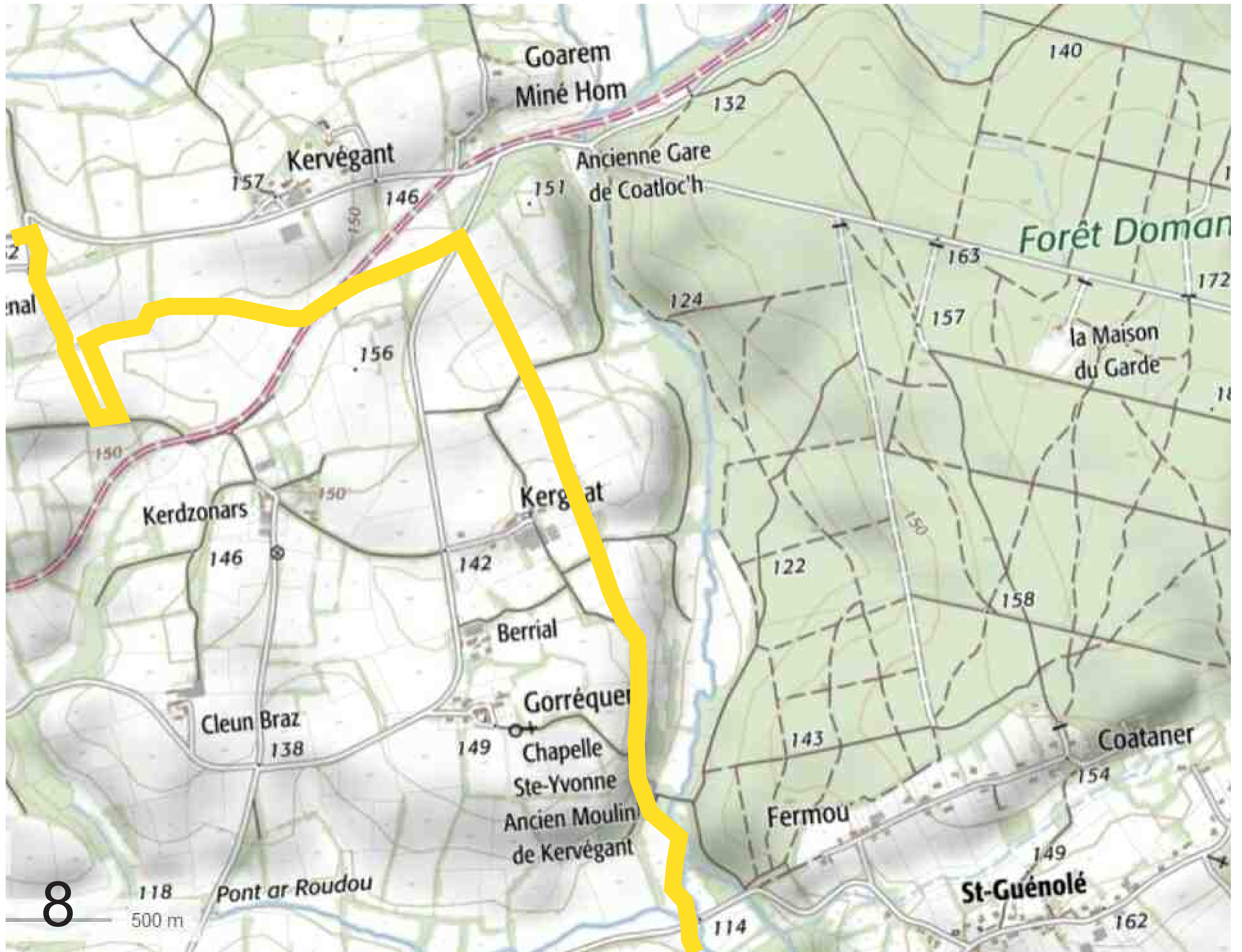

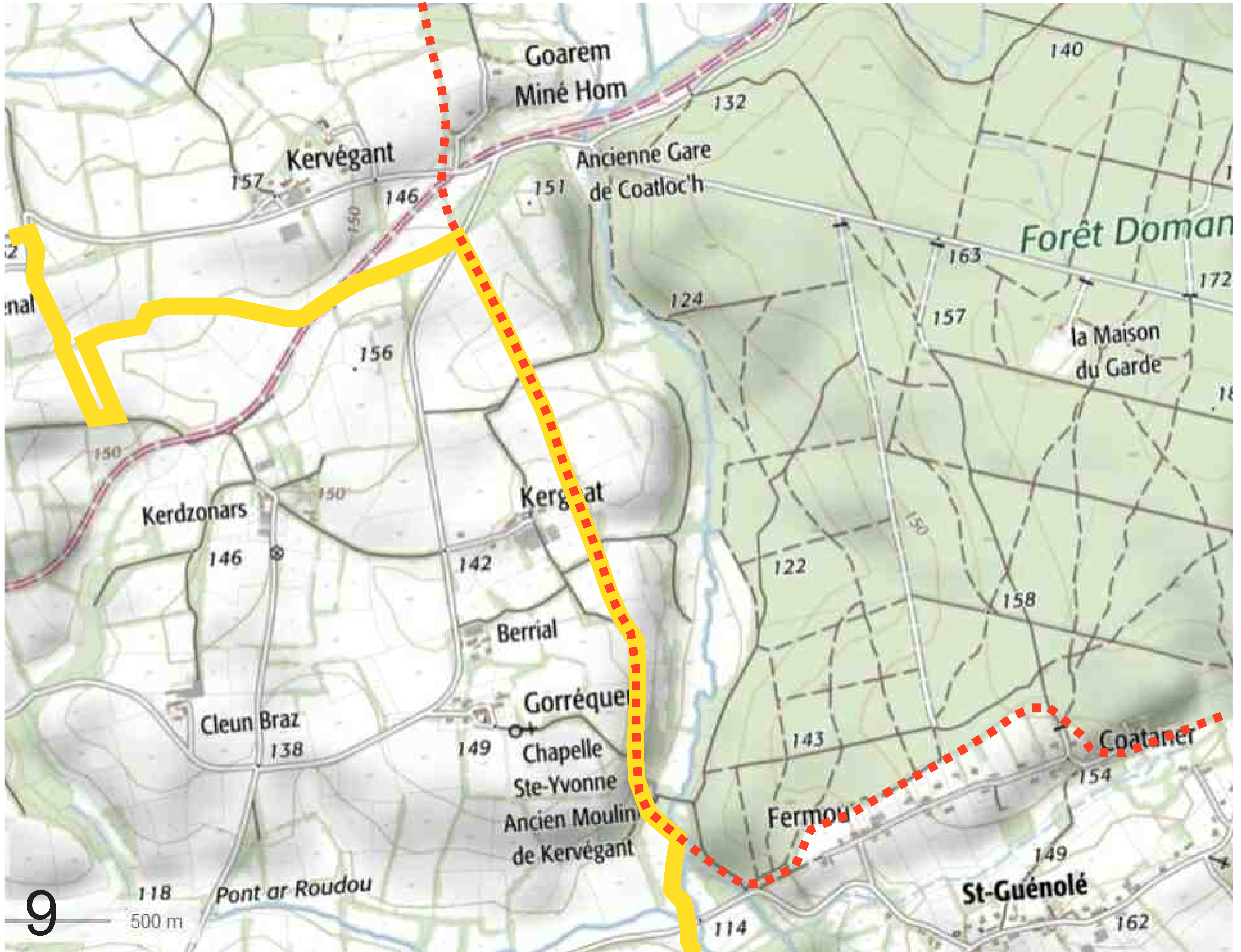

9

500 m



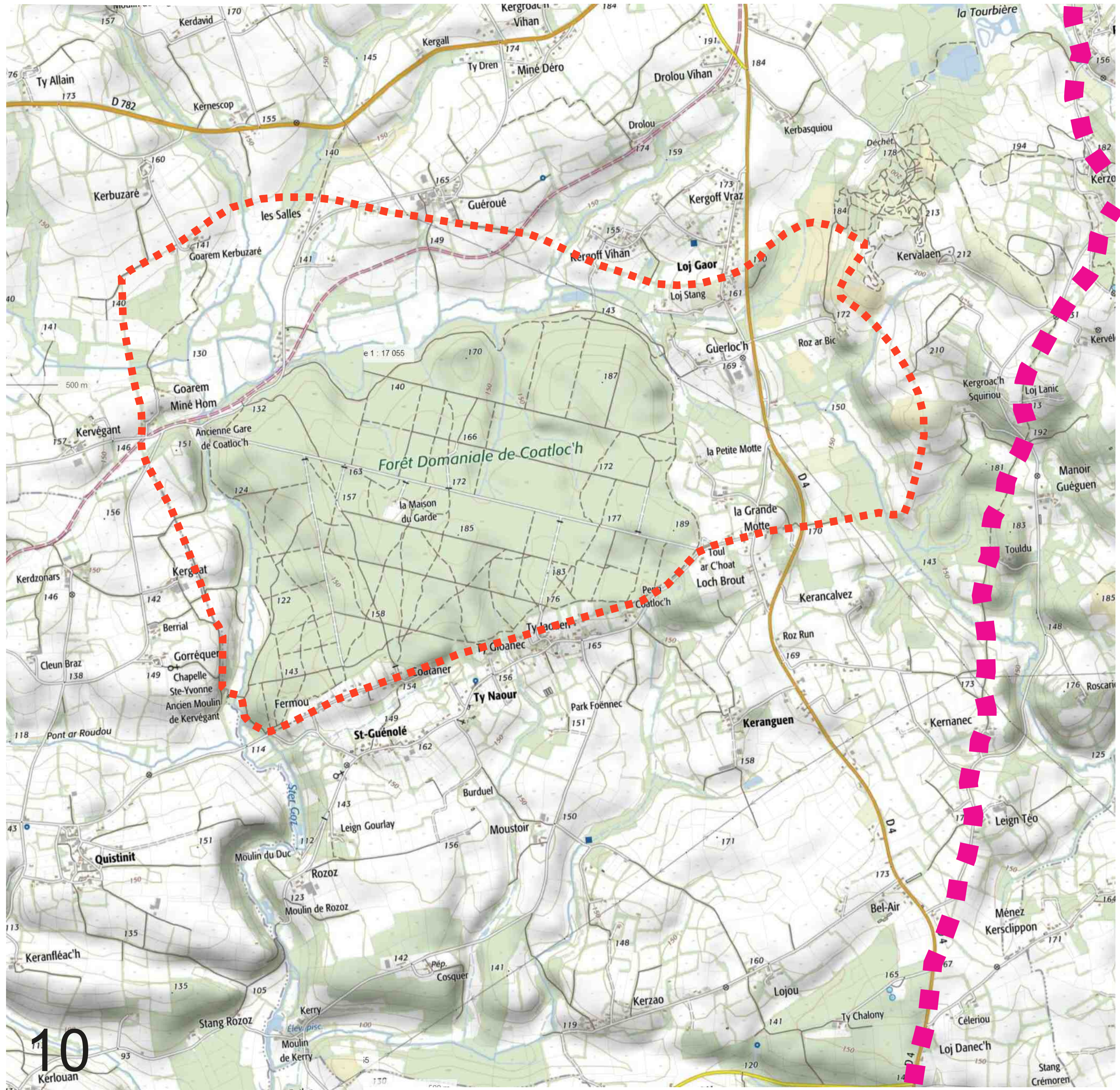

10
Kerlouan

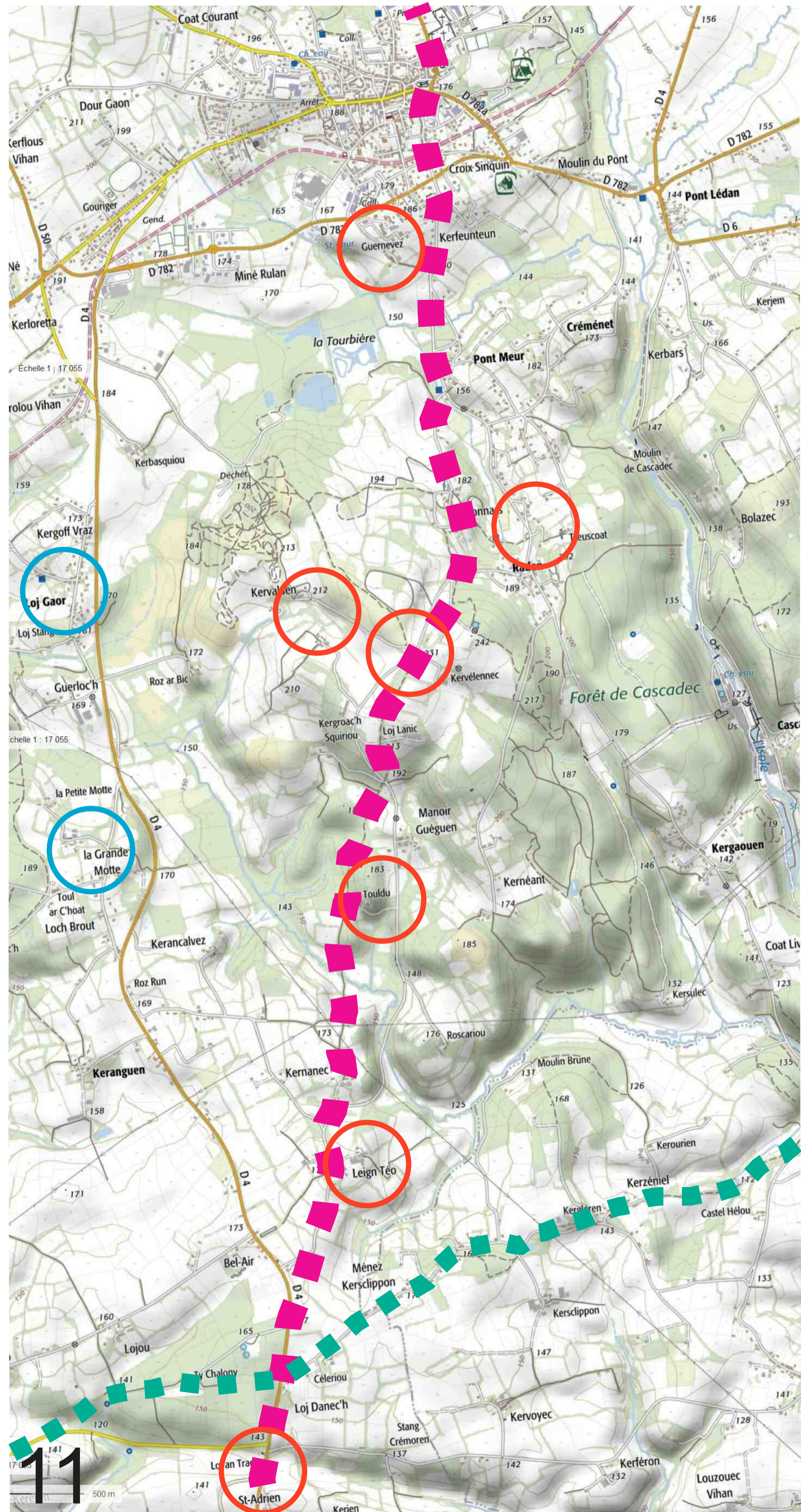

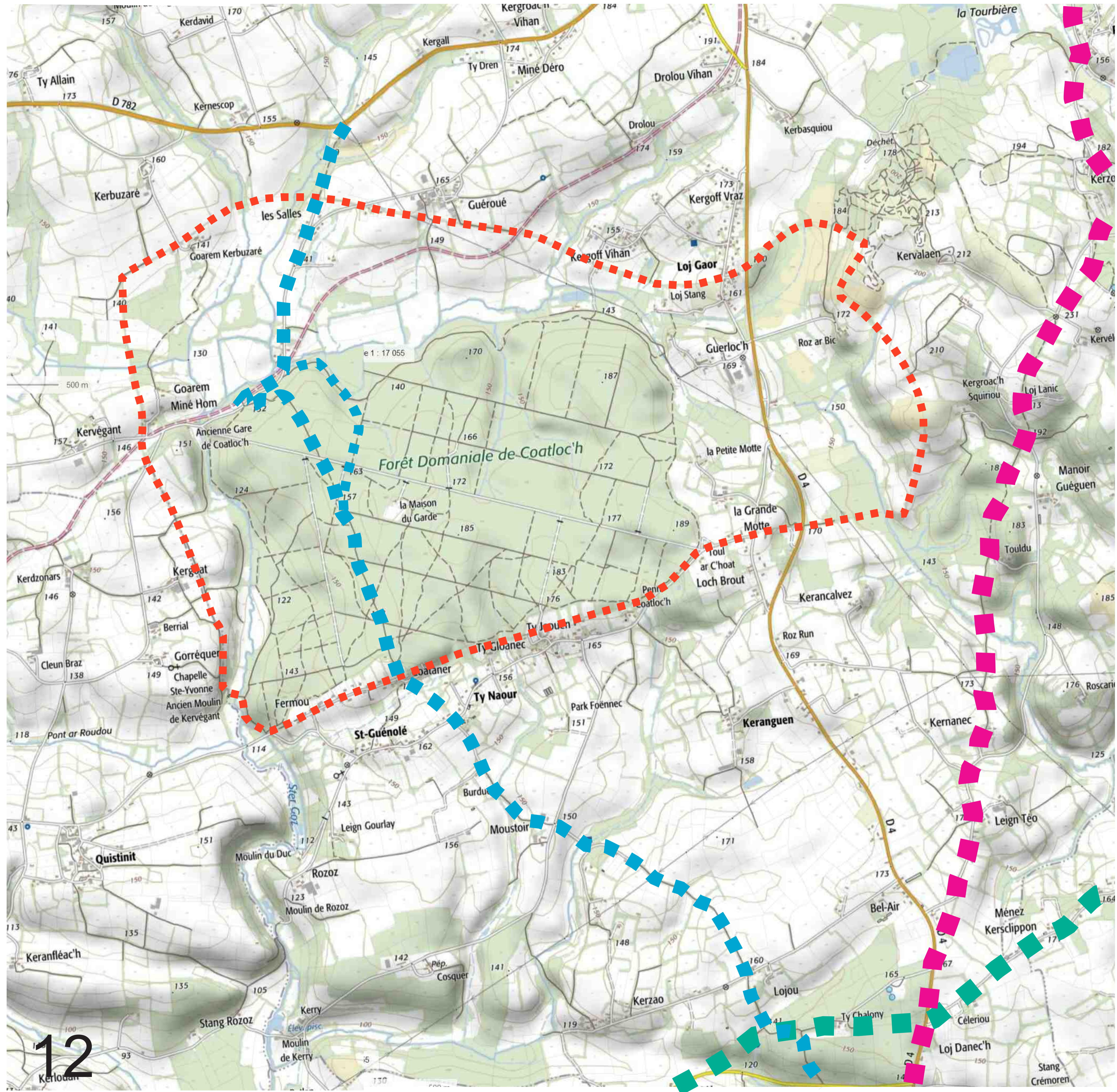





14



15



16



17



Légende

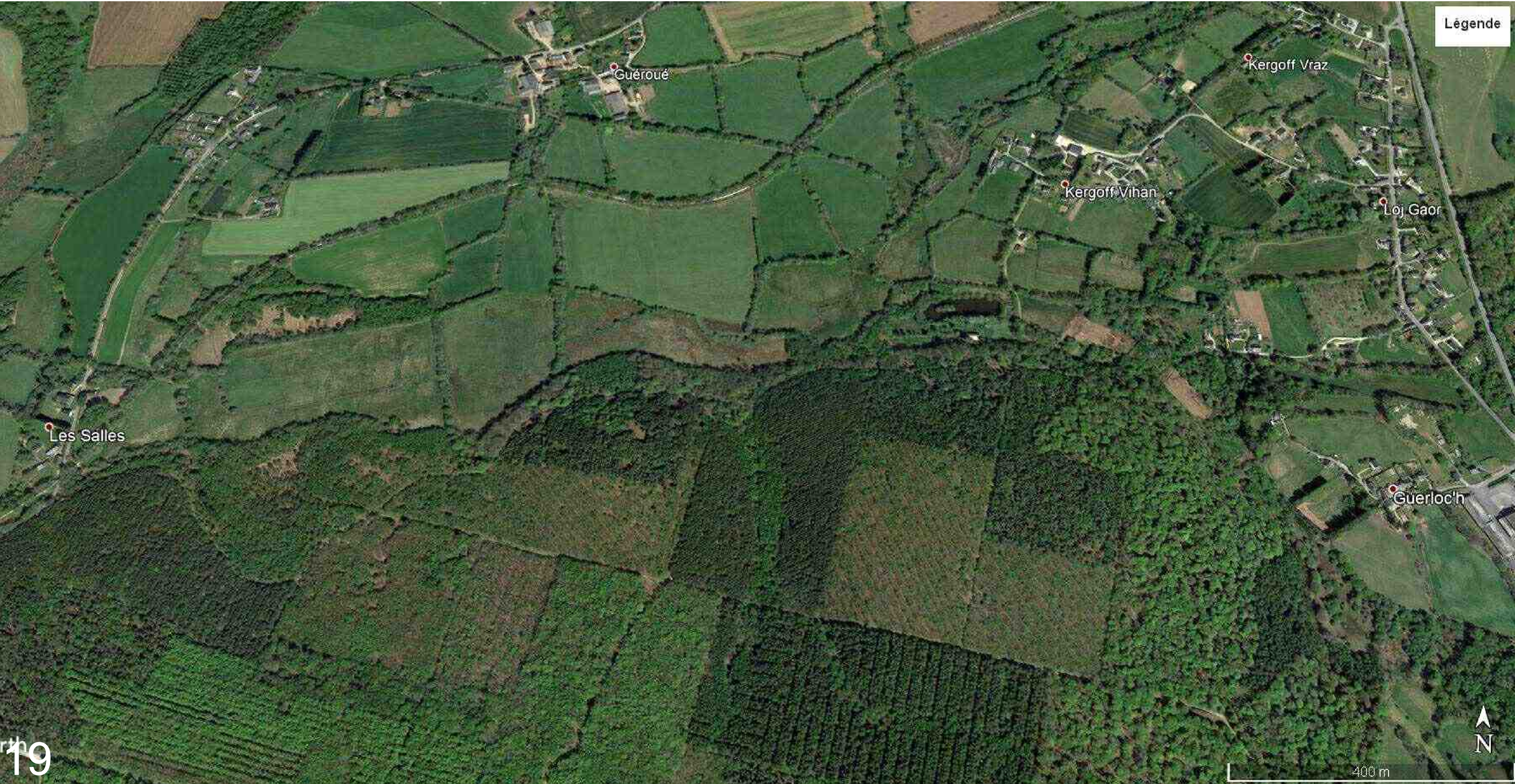



21

feuille N° 21

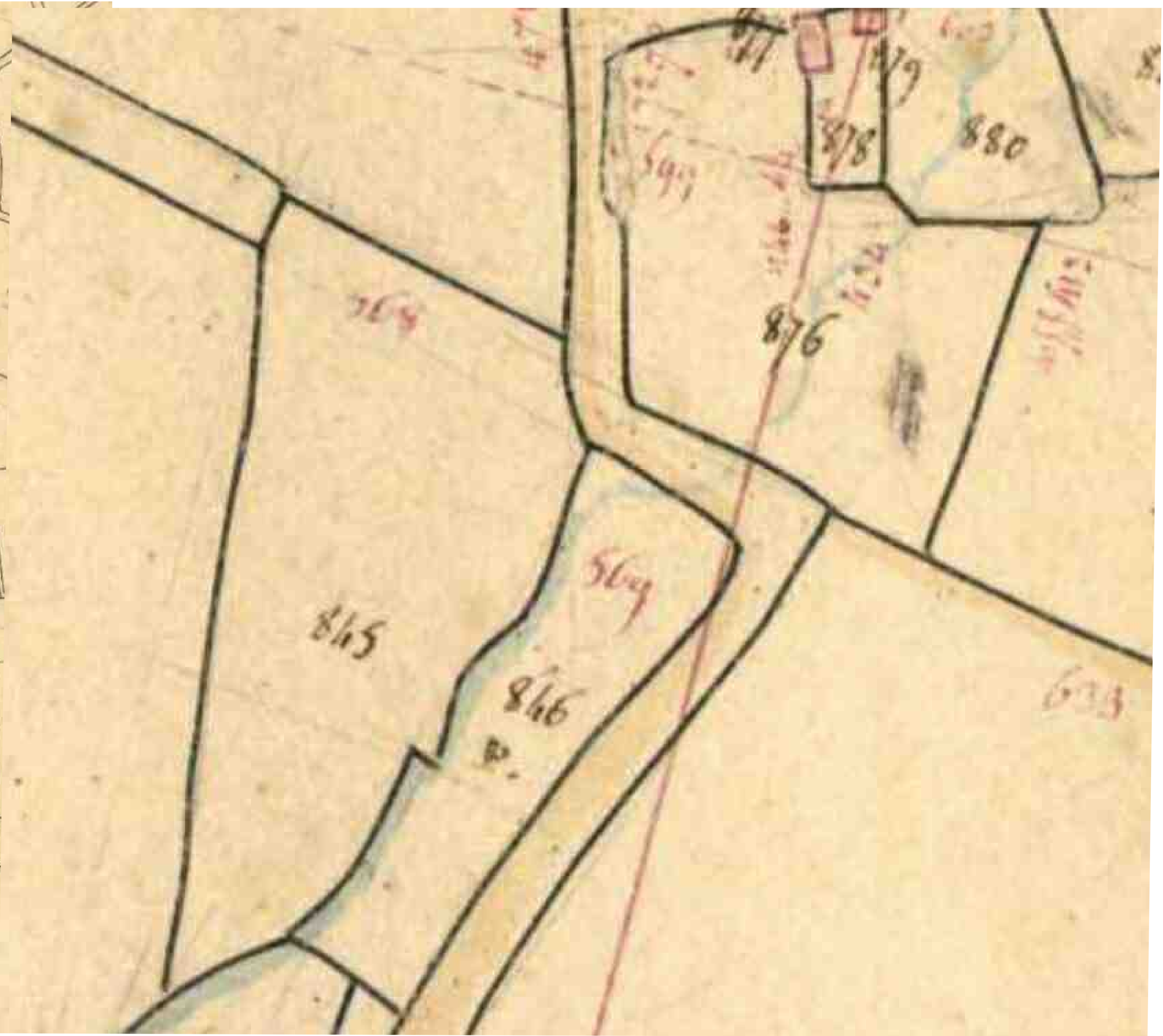
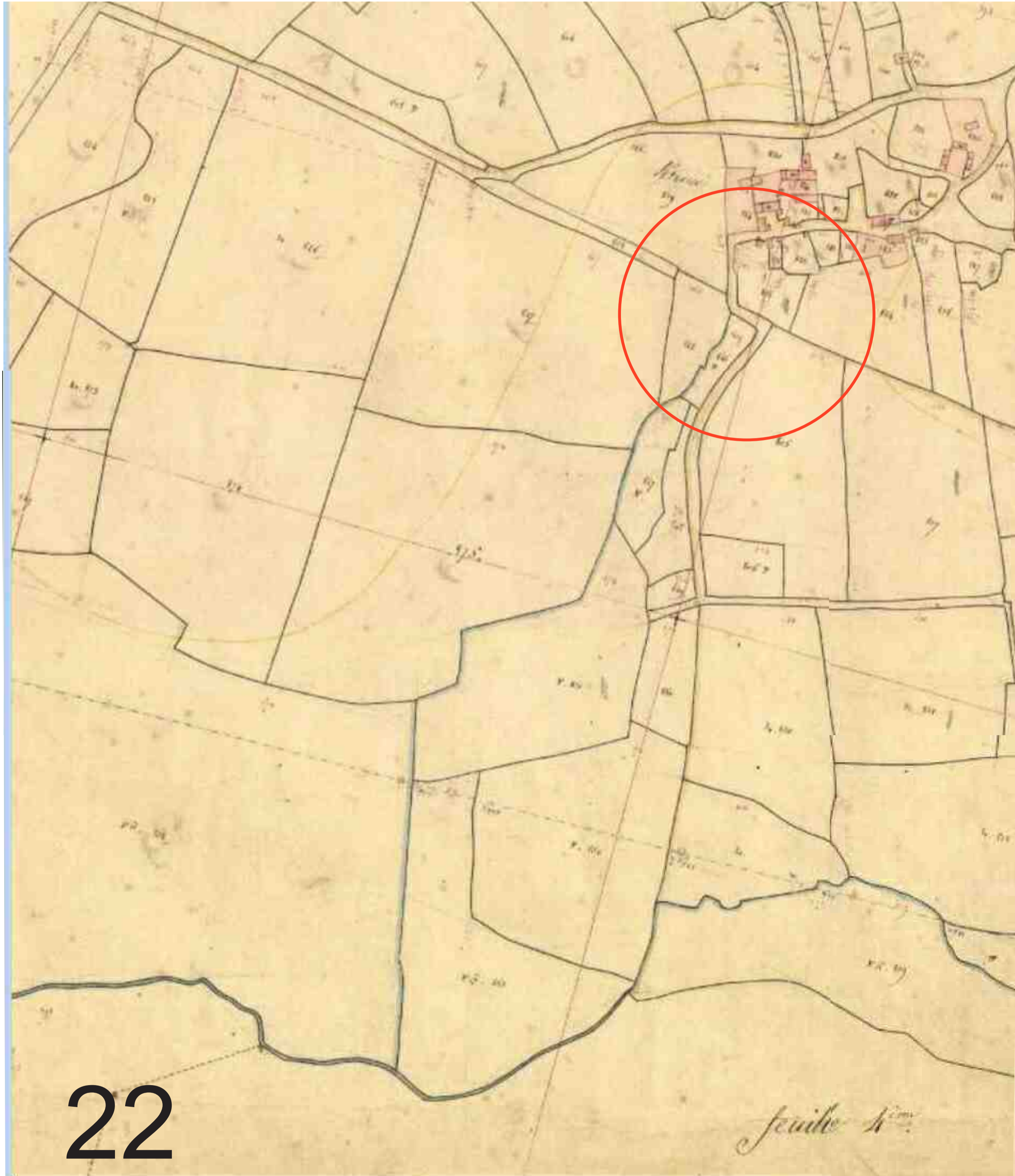

22

Jeuille



23

Jeune N.



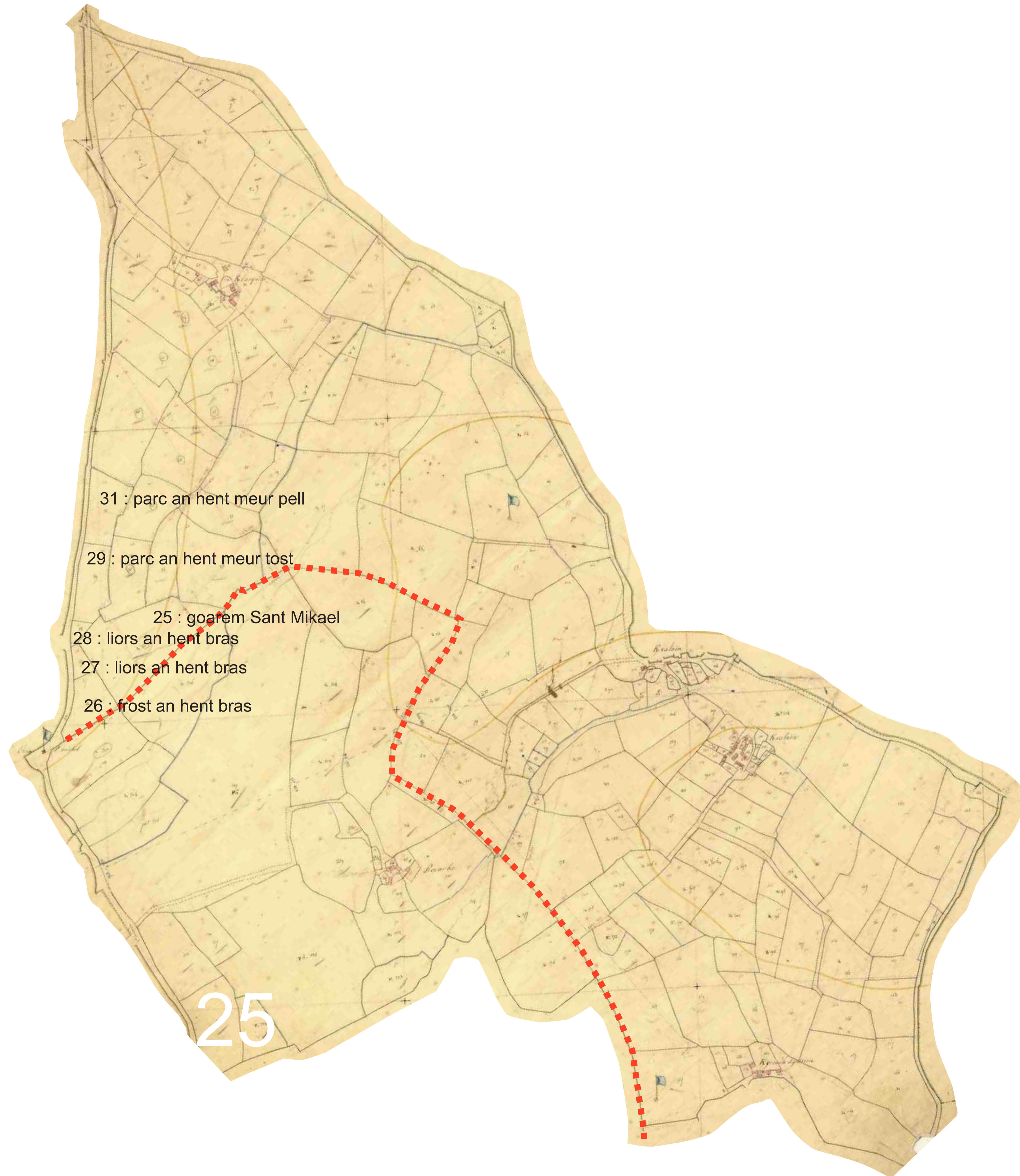

31 : parc an hent meur pell

29 : parc an hent meur tost

25 : goarem Sant Mikael

28 : liors an hent bras

27 : liors an hent bras

26 : frost an hent bras

25



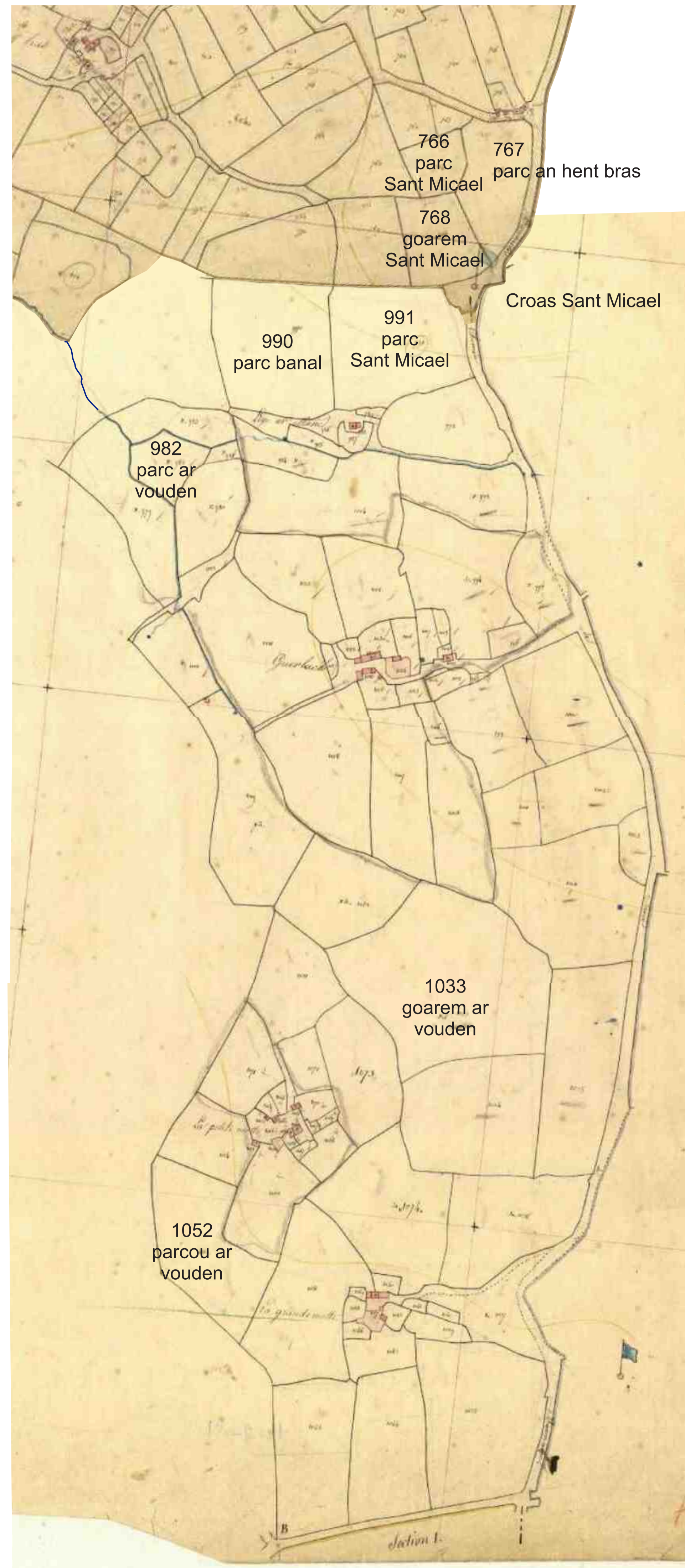
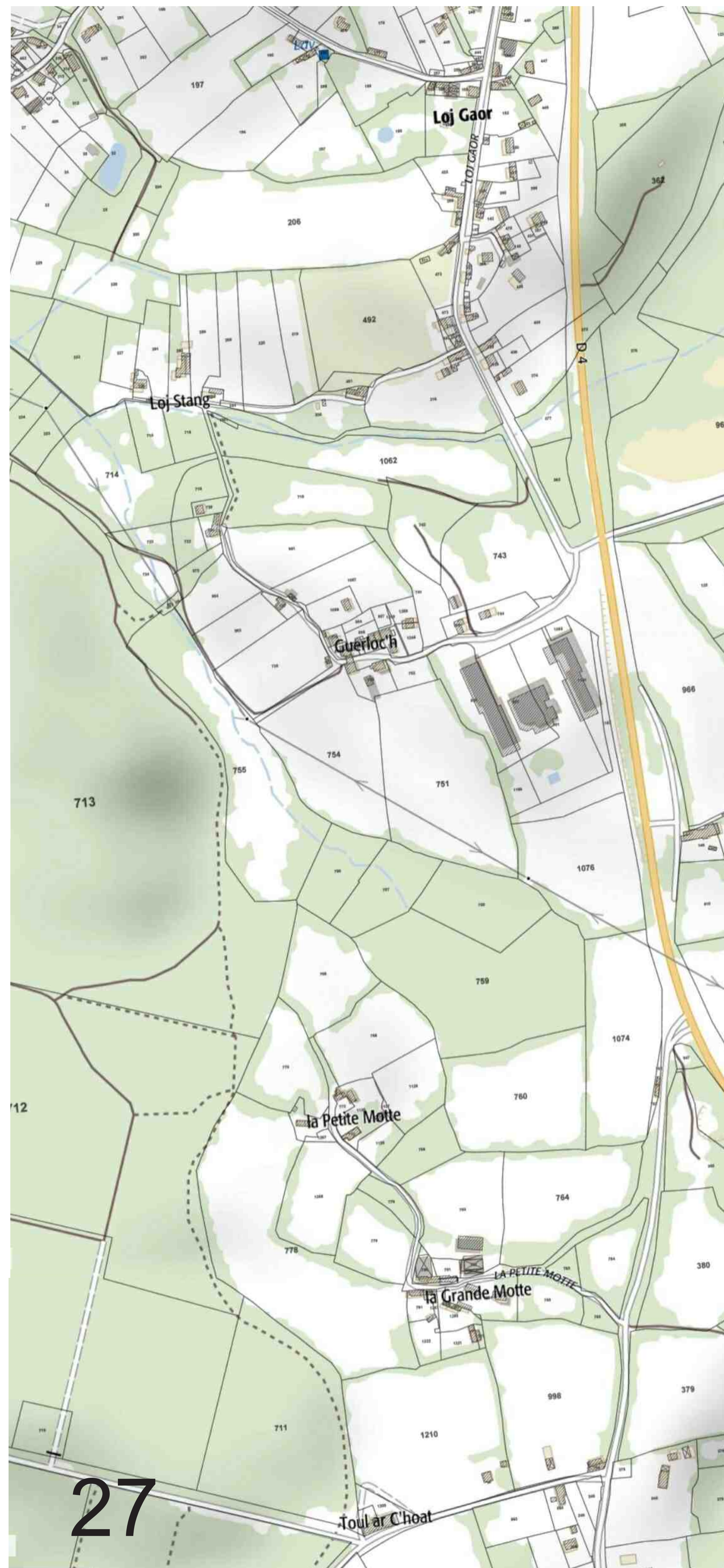

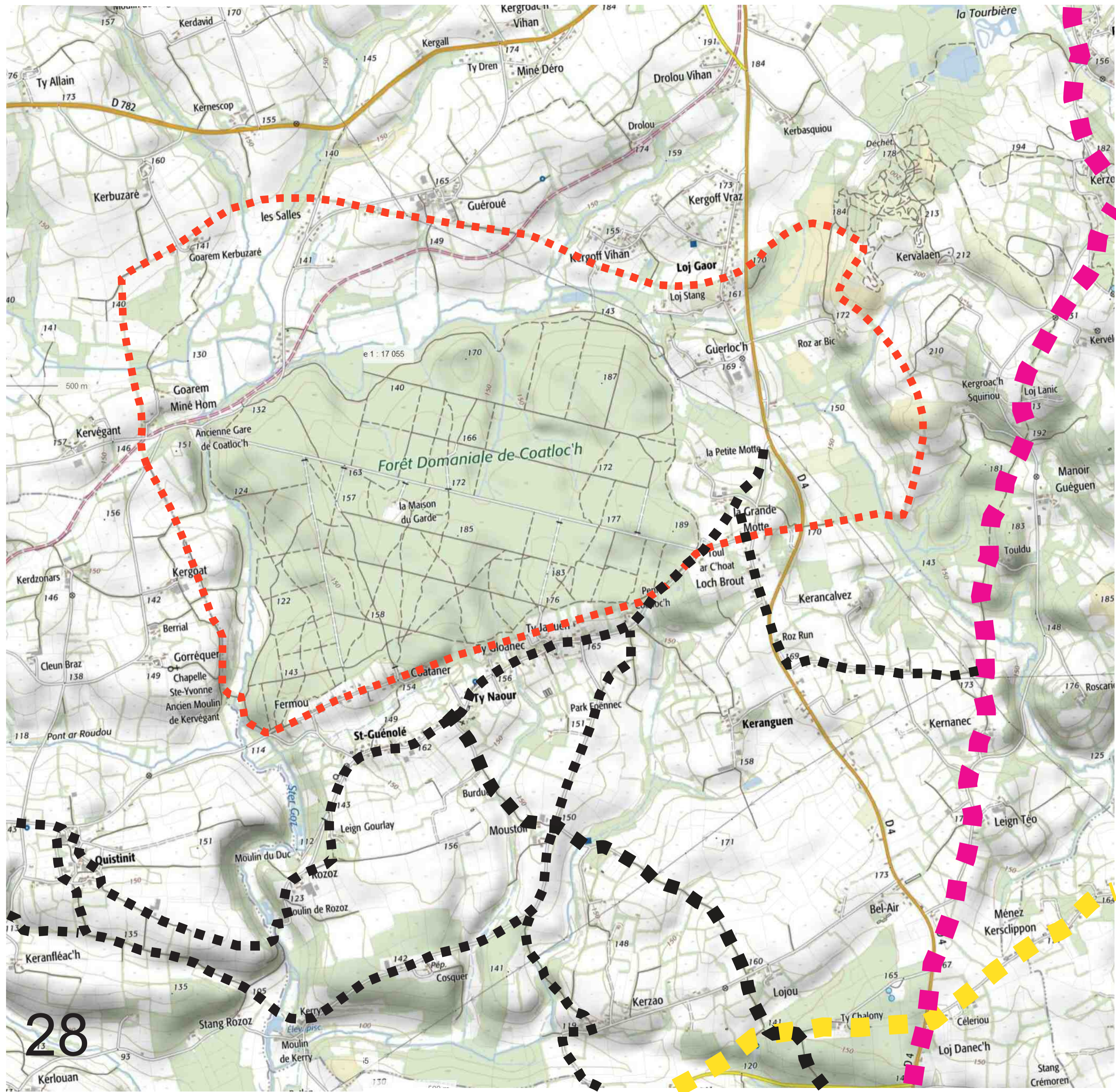

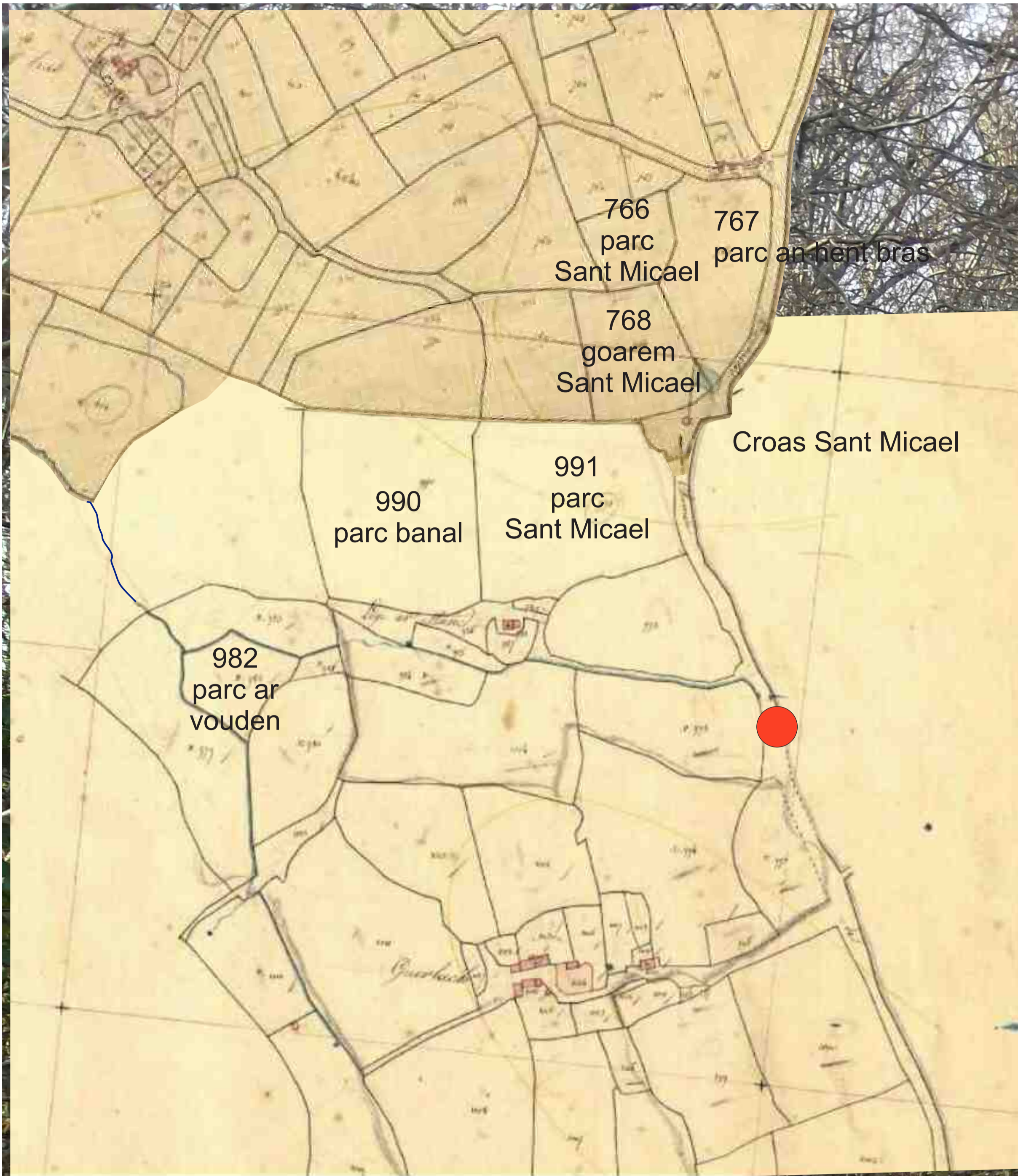

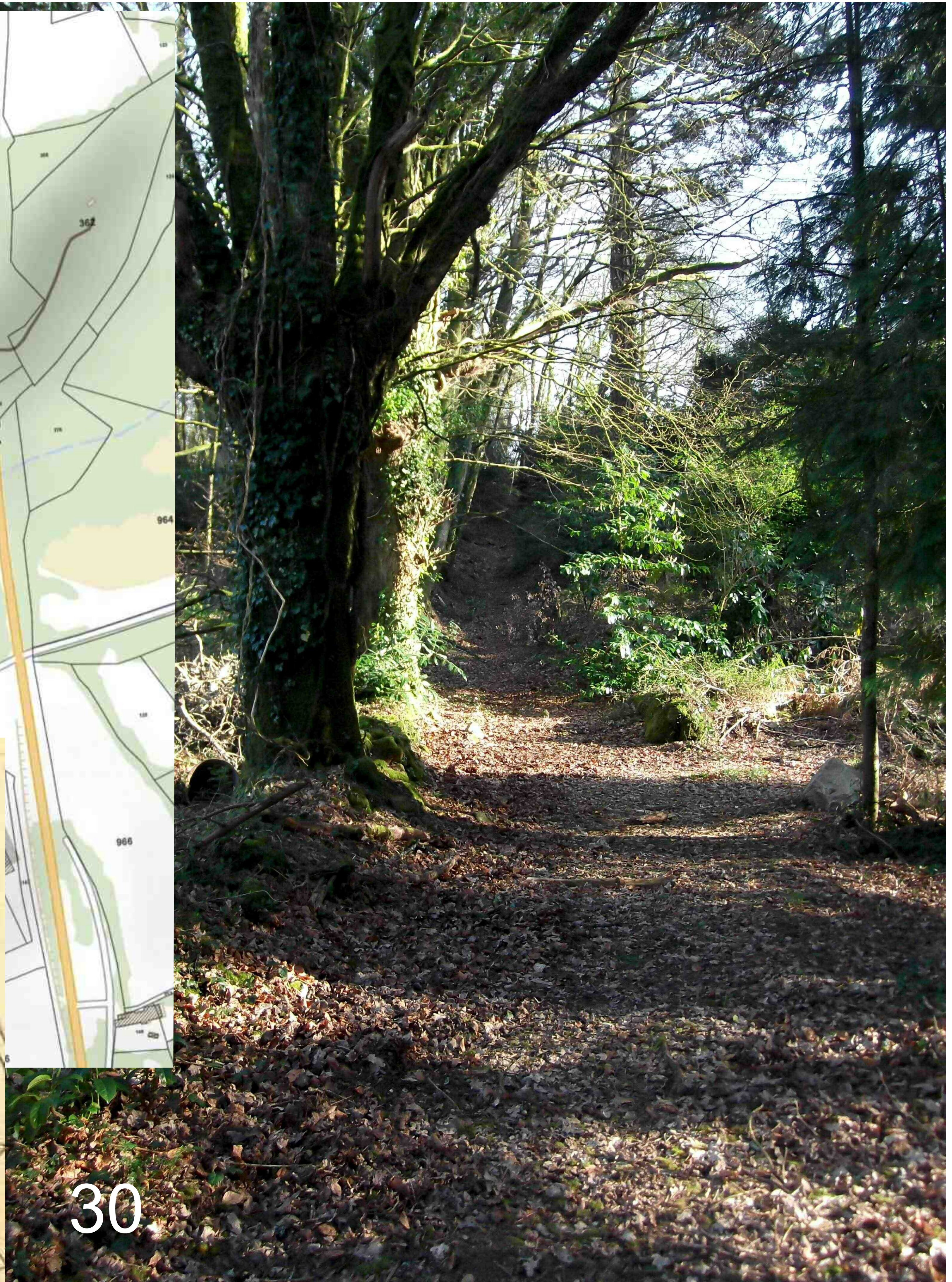
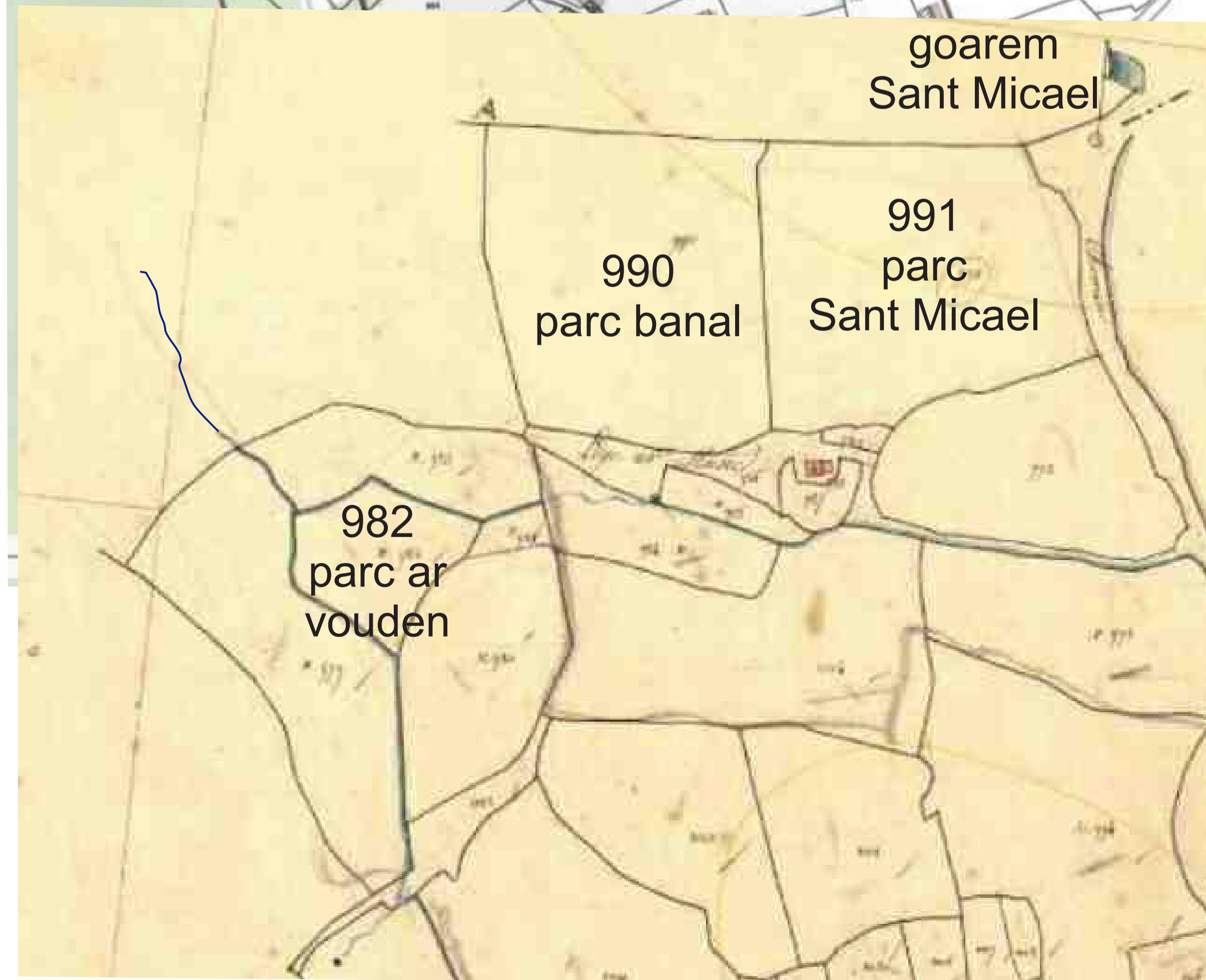
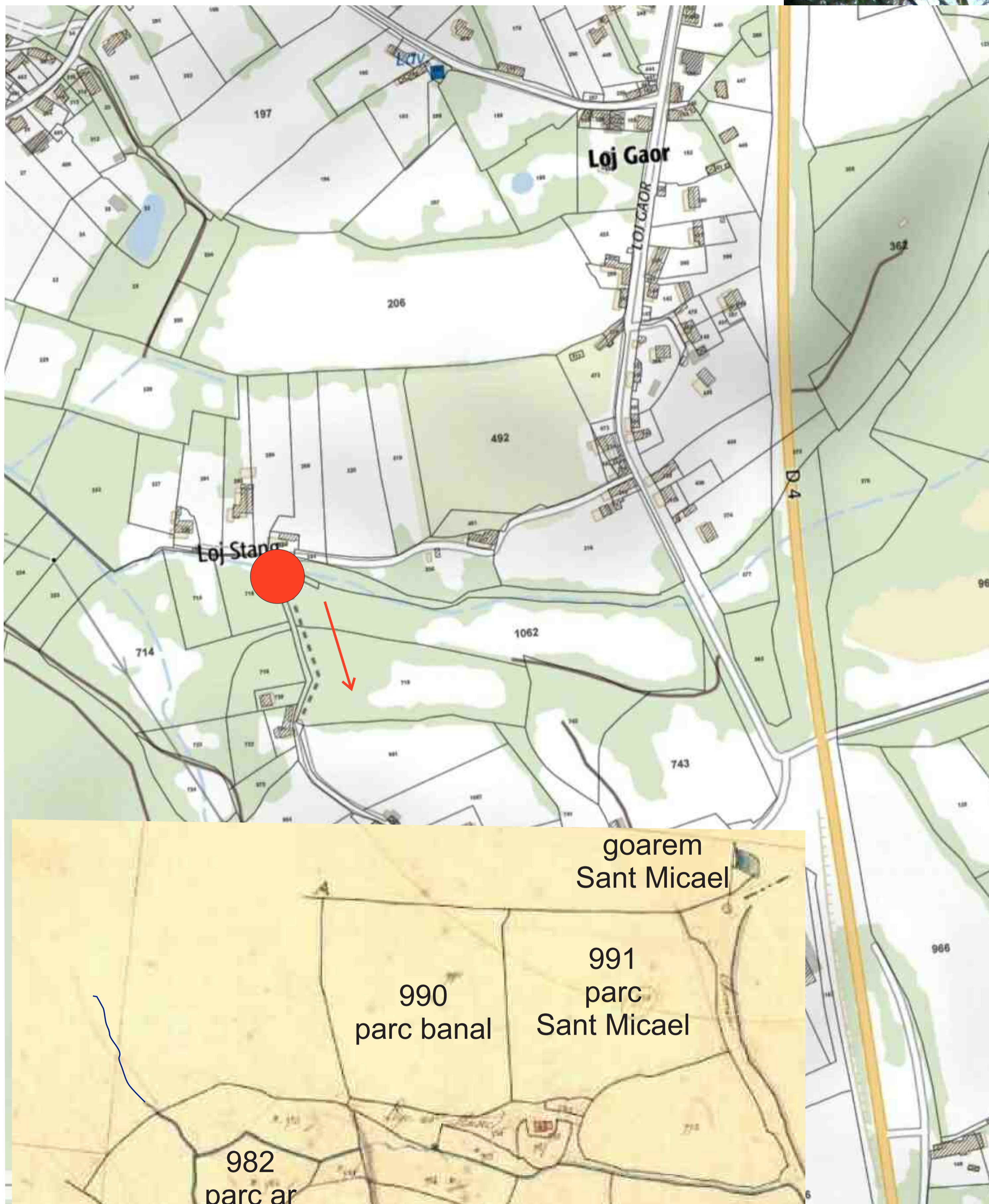

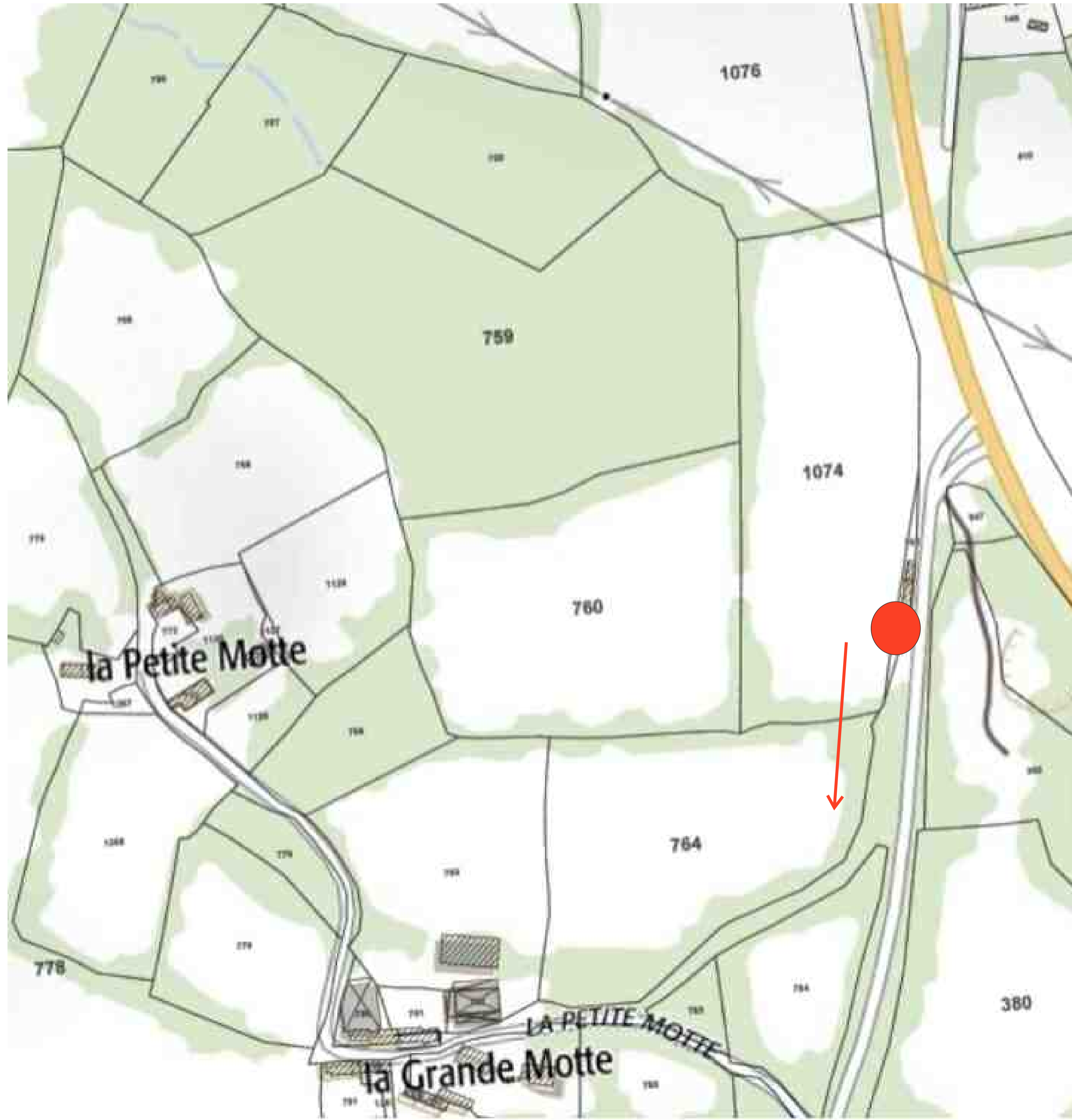

31



32



33





34



100 m



35



100 m



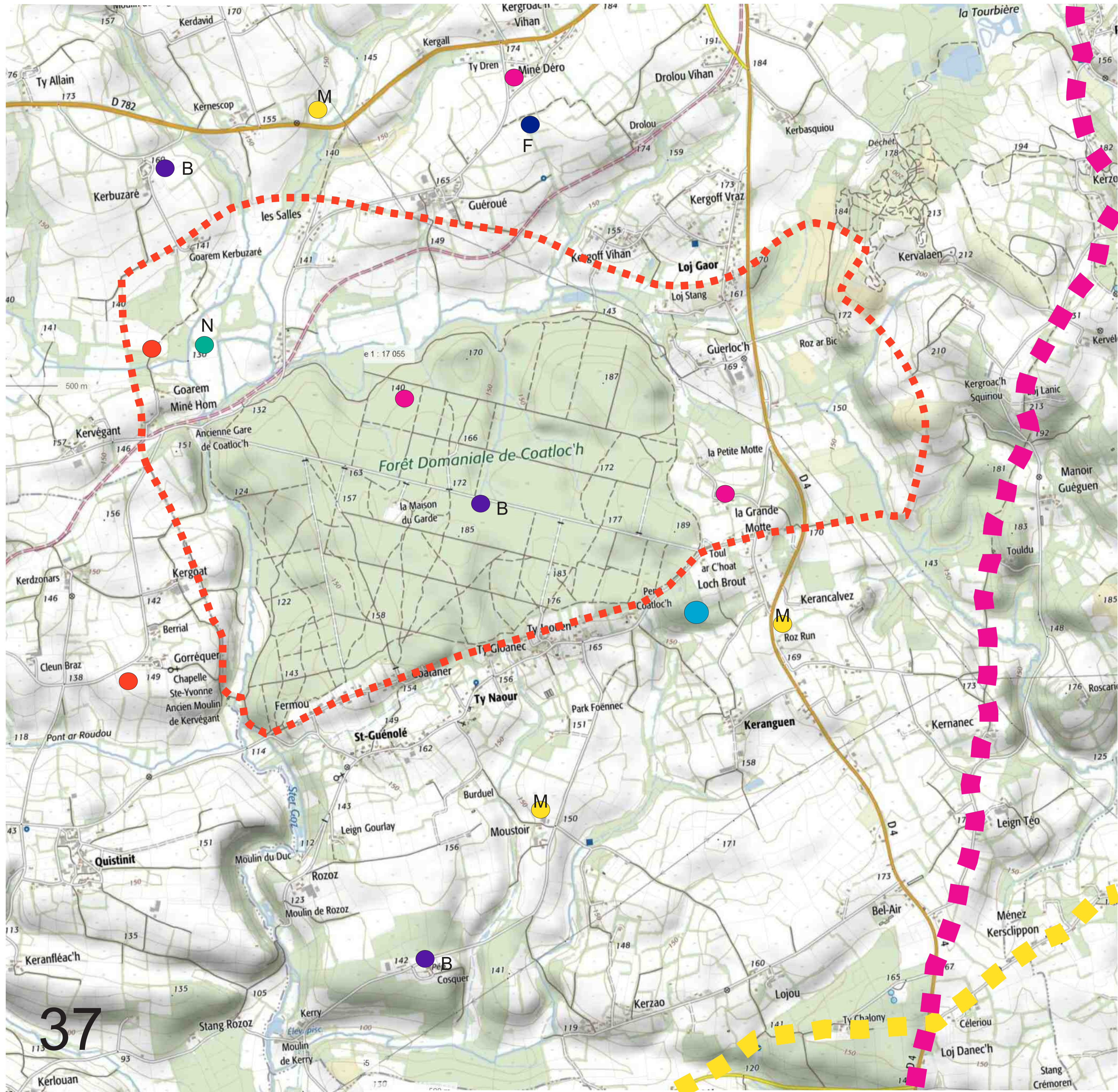

37

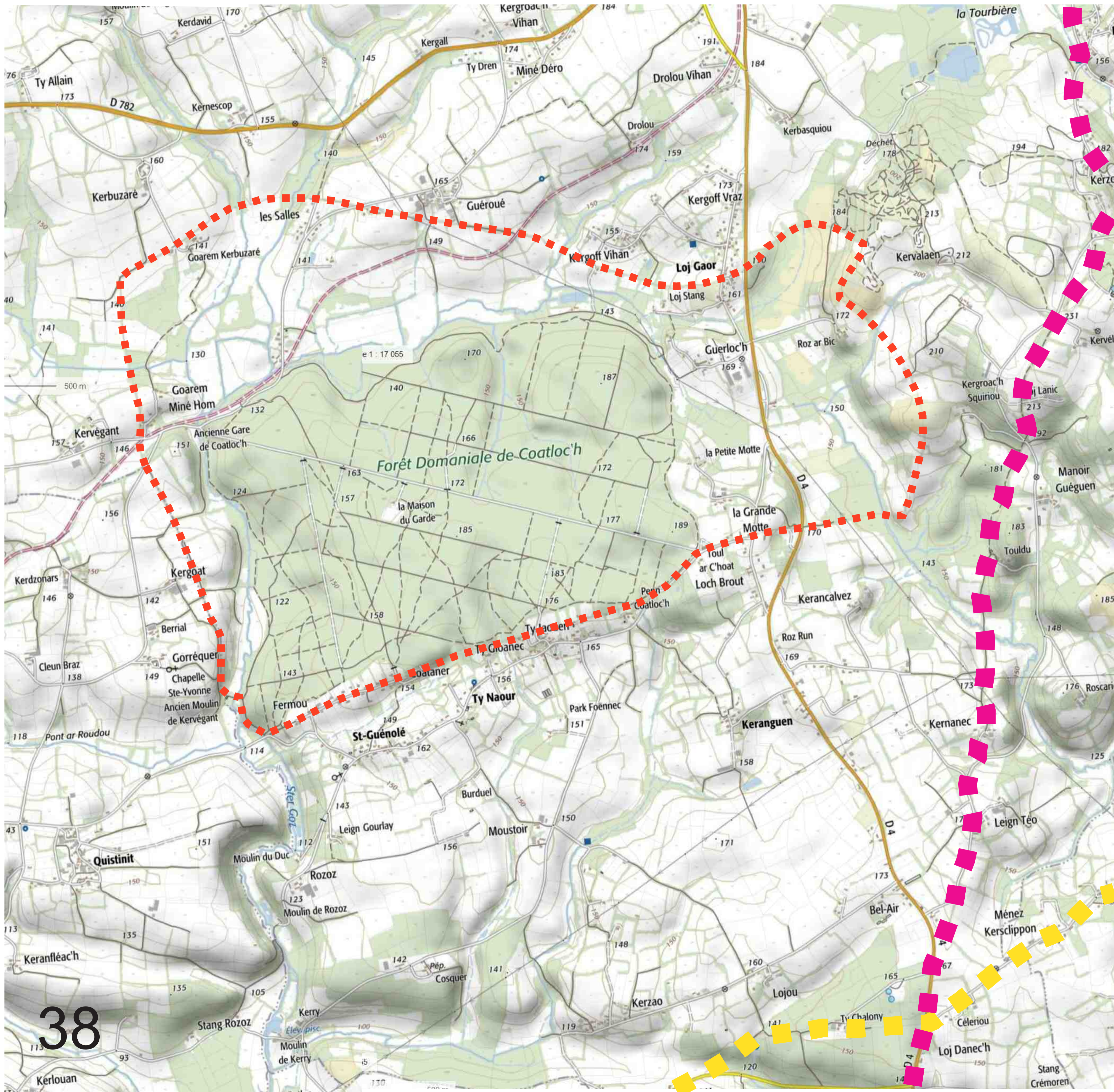

Retour page 1





